

## **Fondo Pensione Dipendenti della Findomestic Banca S.p.A. - Comparto Linea Mix**



**Report mensile al 31/01/2017**

---

# Portafoglio n. 675650

## Informazioni anagrafiche

---

<b>Portafoglio n.</b>	675650
<b>Data inizio mandato</b>	01/02/2002
<b>Banca d'appoggio</b>	Istituto Centrale delle Banche Popolari Italiane S.p.A.
<b>Service amministrativo</b>	Servizi Previdenziali S.p.A.
<b>Relationship Manager</b>	Andrea Bernardi andrea.bernardi@eurizoncapital.com 02 88102029 335 7211249

---

# Portafoglio n. 675650

## Dati di sintesi

Patrimonio inizio anno € 31.678.041,81

Patrimonio attuale € 31.548.545,81

Data inizio confronto benchmark 28/02/2002

Data inizio validità benchmark attuale 01/03/2013

## Ripartizione per strumento

	Valore PTF	Peso PTF
Obbligazioni	€ 15.082.089,59	47,81%
Azioni	-	-
Fondi	€ 16.045.110,39	50,86%
Liquidità	€ 421.345,83	1,34%
<b>Totale</b>	<b>€ 31.548.545,81</b>	<b>100,00%</b>

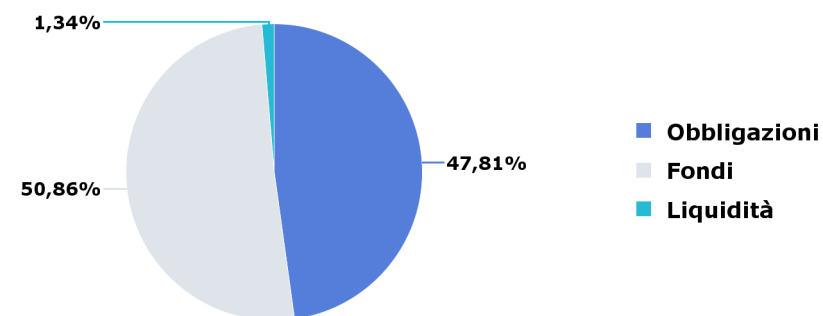

## Indici del benchmark

	Peso BMK
JPMorgan EMU IG	50,00%
MSCI EMU	40,00%
MSCI USA	10,00%
<b>Totale</b>	<b>100,00%</b>

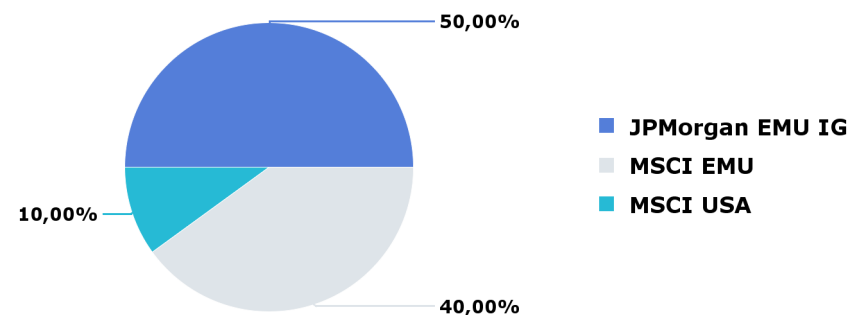

## Dati di sintesi

### Andamento portafoglio vs benchmark

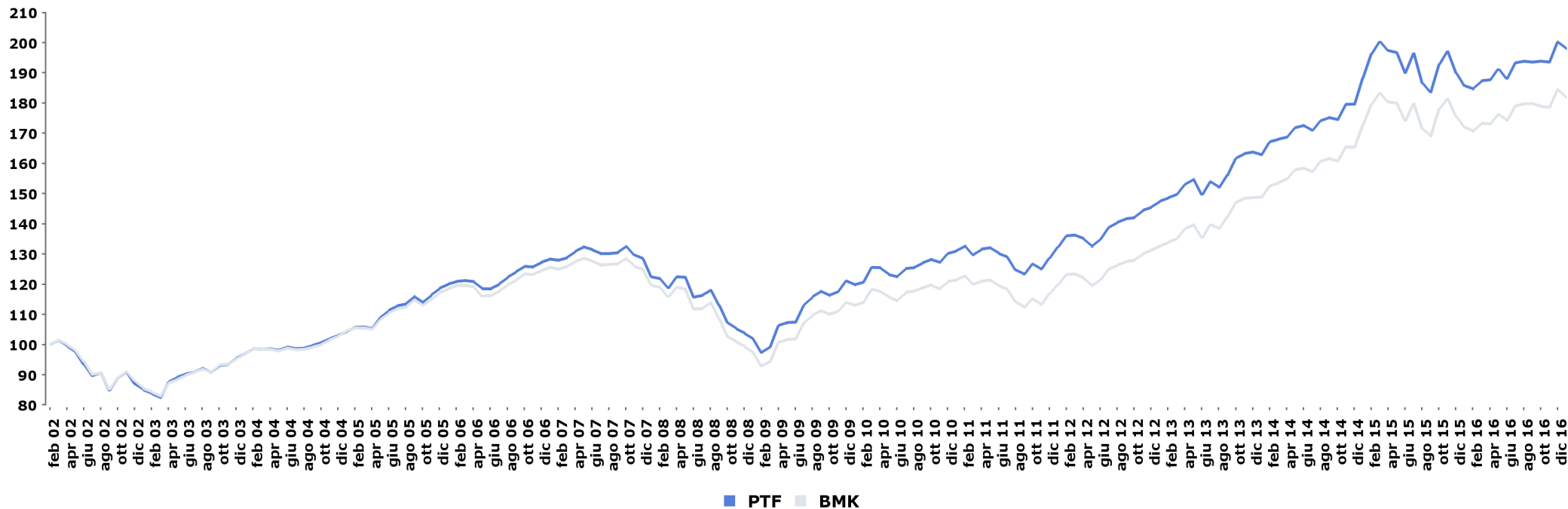

### Performance da

	PTF	BMK	Delta
inizio confronto	98,01%	81,86%	16,15%
inizio anno	-1,19%	-1,49%	0,30%
inizio mese	-1,19%	-1,49%	0,30%

### Indicatori di rischio

	PTF	BMK	Delta
Duration	3,24	3,65	-0,41
Volatilità da inizio confronto	9,13%	8,92%	0,21%
Volatilità da inizio anno	1,85%	2,62%	-0,77%
TEV ex-post*	1,39%		

\* a 1 anno

Il calcolo delle performance non tiene conto di eventuali periodi di sospensione.

## Performance

### Performance annuali

	PTF	BMK	Delta
2016	5,40%	5,07%	0,33%
2015	5,80%	6,24%	-0,43%
2014	9,67%	11,17%	-1,50%
2013	12,58%	13,28%	-0,71%
2012	13,00%	12,25%	0,75%
2011	-1,07%	-3,28%	2,21%
2010	7,44%	6,06%	1,38%
2009	16,78%	14,74%	2,03%
2008	-19,24%	-20,42%	1,18%
2007	0,94%	0,25%	0,69%

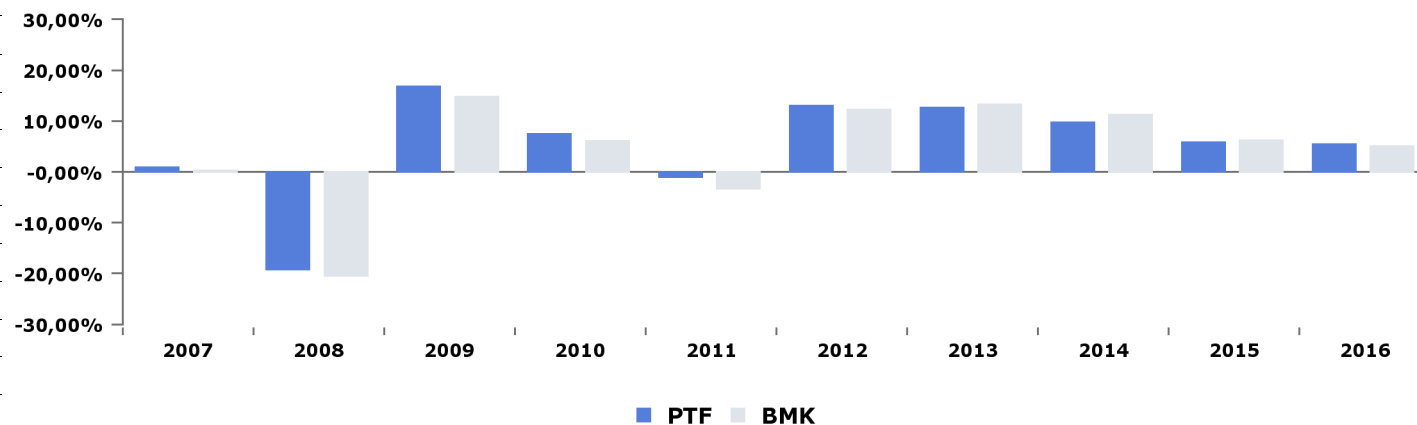

### Performance mensili ultimi mesi

	PTF	BMK	Delta
gen 17	-1,19%	-1,49%	0,30%
dic 16	3,50%	3,36%	0,14%
nov 16	-0,16%	-0,21%	0,05%
ott 16	0,17%	-0,51%	0,68%
set 16	-0,16%	0,04%	-0,19%
ago 16	0,28%	0,42%	-0,15%
lug 16	2,77%	2,74%	0,03%
giu 16	-1,70%	-1,18%	-0,52%
mag 16	1,94%	1,85%	0,09%
apr 16	0,19%	-0,11%	0,30%
mar 16	1,46%	1,54%	-0,08%
feb 16	-0,59%	-0,80%	0,21%

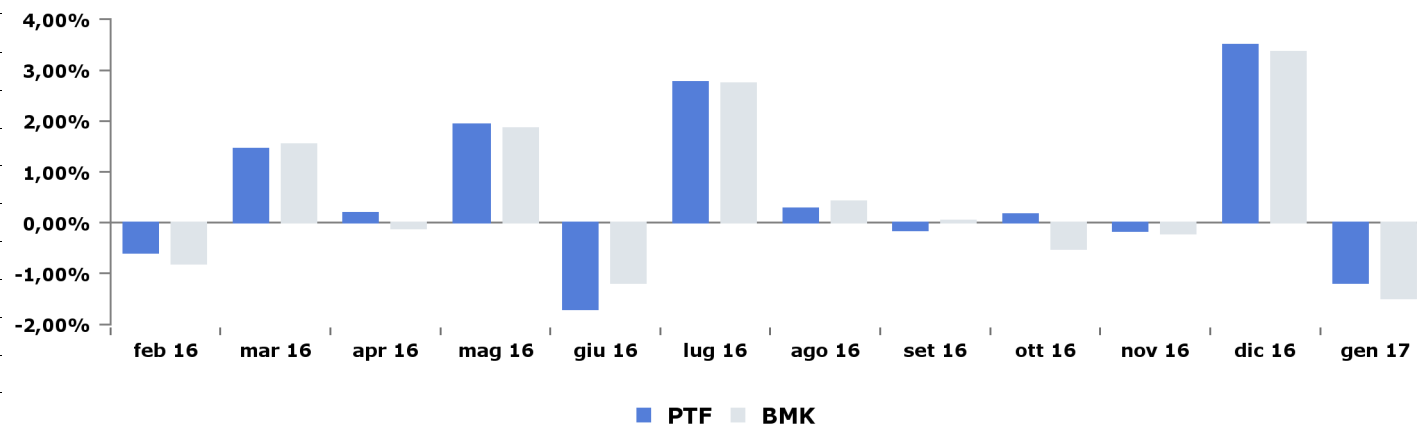

Il calcolo delle performance non tiene conto di eventuali periodi di sospensione.

## Misure statistiche

### Indicatori di rischio sul portafoglio

	1Y	3Y
<b>Information Ratio</b>	0,64	-0,13
<b>Sharpe Ratio*</b>	0,74	0,70
<b>Max drawdown</b>	-3,63%	-13,01%
<b>Alpha ex-post</b>	0,01%	0,00%
<b>Beta ex-post</b>	0,98	0,99
<b>Semi TEV % ex-post</b>	0,73%	0,86%
<b>TEV ex-post</b>	1,39%	1,30%
<b>Alpha di Jensen ex-post</b>	0,72%	-0,08%

\* l'indice utilizzato è il JPMorgan Cash Euro 3 mesi

### Altre misure

<b>Turnover anno 2016</b>	75,86%
<b>Turnover dic 16</b>	6,84%
<b>Turnover ultimi 30 gg</b>	7,54%
<b>Beta ex-ante</b>	1,03
<b>TEV ex-post semestrale ann.**</b>	1,90%
<b>TEV ex-post semestrale sem.***</b>	1,34%
<b>Historical daily VaR 99%****</b>	1,58%

\*\* è calcolata su 6 mesi di storia annualizzati

\*\*\* è calcolata su 6 mesi di storia semestralizzati

\*\*\*\* è il VaR storico giornaliero, livello di confidenza 99%

### Indicatori di rischio portafoglio vs benchmark

	PTF	BMK
<b>Duration</b>	3,24	3,65
<b>Volatilità inizio confronto</b>	9,13%	8,92%
<b>Volatilità 5 anni</b>	8,69%	8,64%
<b>Volatilità 3 anni</b>	9,42%	9,38%
<b>Volatilità 1 anno</b>	8,99%	9,06%
<b>Volatilità inizio anno</b>	1,85%	2,62%

# Portafoglio n. 675650

## Portafoglio (1/2)

### Asset allocation

	Valore PTF	Obbligazionario		Azionario		Monetario	
		Valore PTF	Peso PTF	Valore PTF	Peso PTF	Valore PTF	Peso PTF
31/01/2017	k€ 31.549	k€ 14.426	45,73%	k€ 16.050	50,87%	k€ 1.072	3,40%

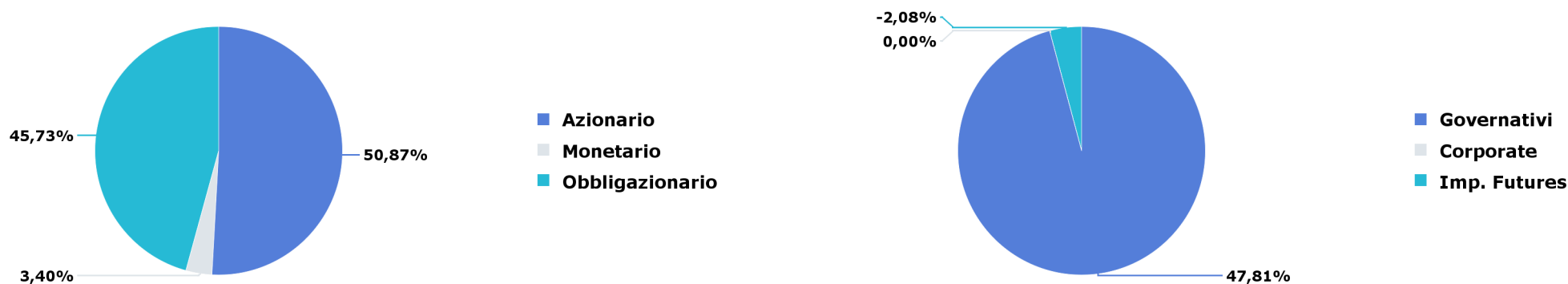

### Evoluzione peso obbligazionario e azionario

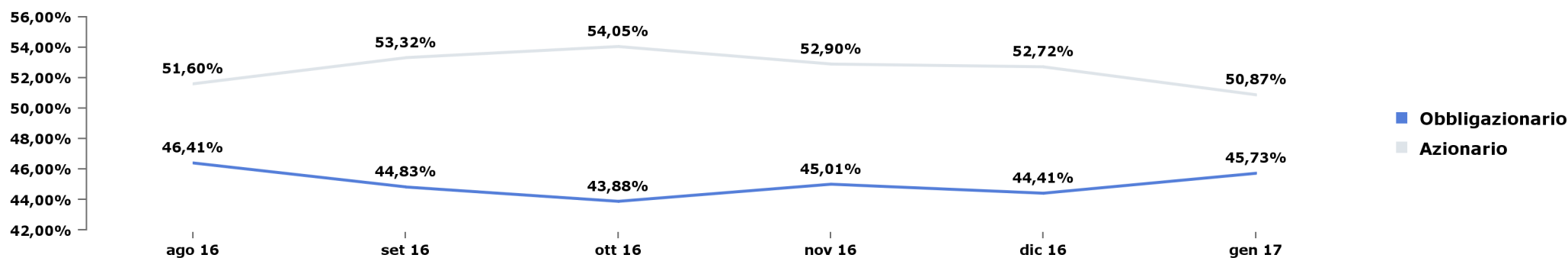

## Portafoglio (2/2)

### Divise

	Peso PTF	Peso BMK	Delta
USD	9,55%	10,49%	-0,94%
CAD	0,58%	0,00%	0,58%

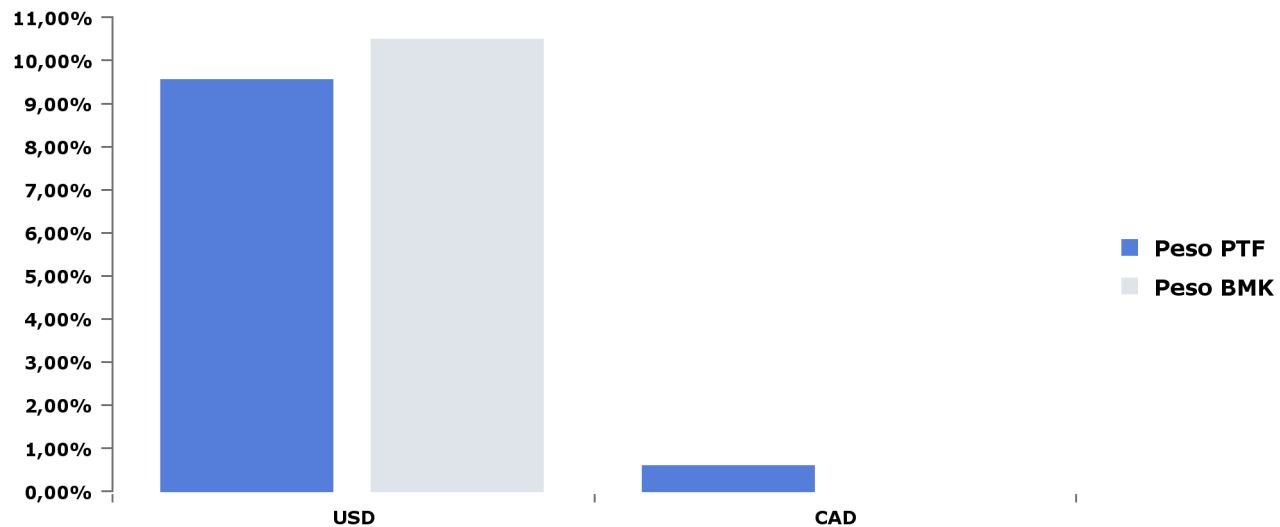



# Portafoglio n. 675650

## Portafoglio obbligazionario (1/9)

### Obbligazionario: scadenza per tratti di curva

	Peso PTF	Peso BMK	Delta
0-1	4,46%	0,00%	4,46%
1-3	10,16%	9,98%	0,19%
3-5	6,74%	8,95%	-2,20%
5-7	7,39%	6,97%	0,42%
7-10	6,65%	9,16%	-2,51%
>10	12,40%	14,63%	-2,24%
IF	-2,08%	0,00%	-2,08%
<b>Totale</b>	<b>45,73%</b>	<b>49,69%</b>	<b>-3,96%</b>

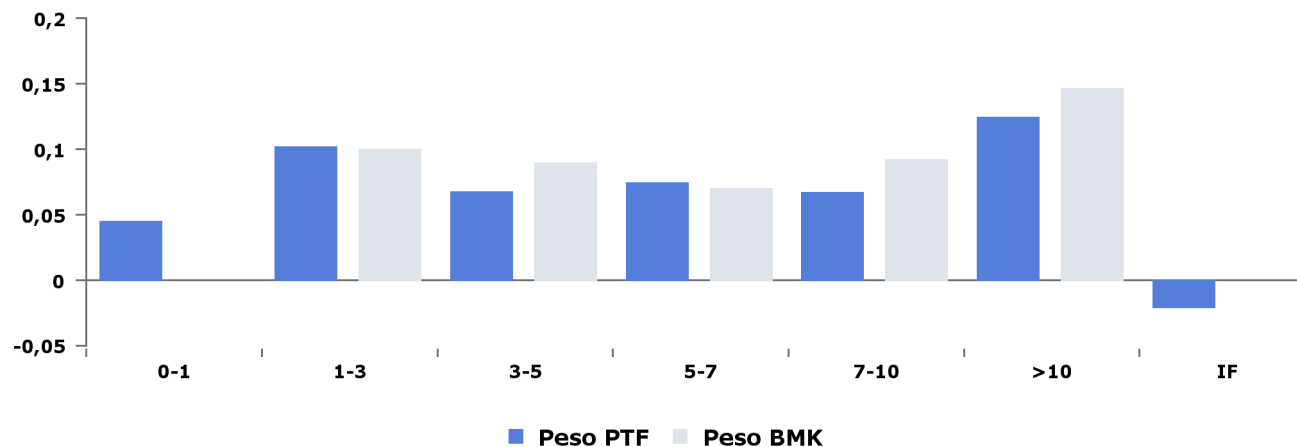

### Obbligazionario: duration per tratti di curva

	Duration PTF	Duration BMK	Delta
0-1	0,04	0,00	0,04
1-3	0,21	0,20	0,01
3-5	0,26	0,34	-0,08
5-7	0,40	0,38	0,02
7-10	0,53	0,70	-0,17
>10	1,80	2,03	-0,24
IF	0,00	0,00	0,00
<b>Totale</b>	<b>3,24</b>	<b>3,65</b>	<b>-0,41</b>

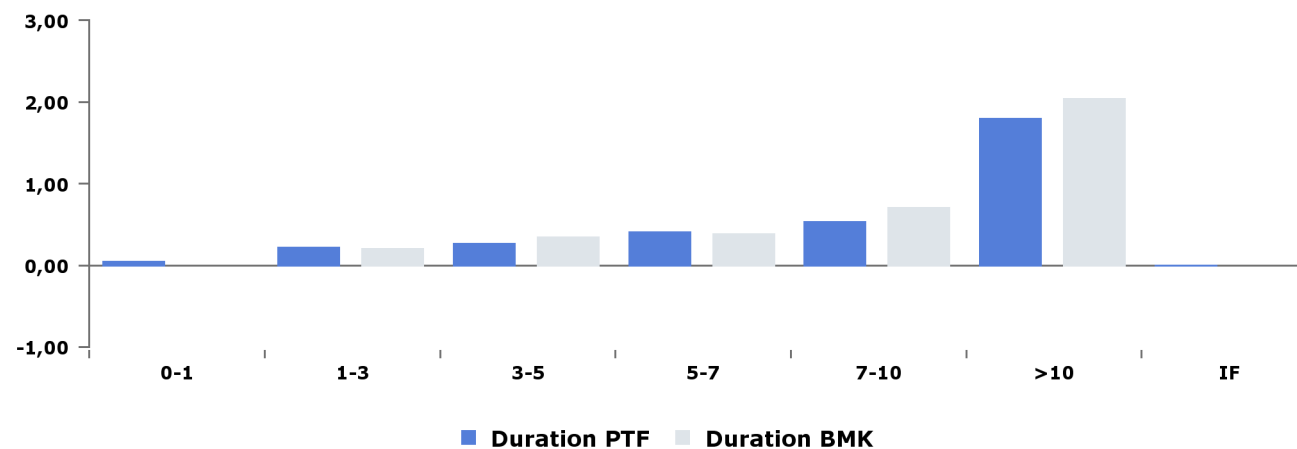

# Portafoglio n. 675650

## Portafoglio obbligazionario (2/9)

### Obbligazionario: evoluzione duration

	Duration PTF	Duration BMK	Delta
31/01/2017	3,24	3,65	-0,41
30/12/2016	3,12	3,65	-0,53
30/11/2016	3,10	3,65	-0,55
31/10/2016	3,09	3,73	-0,64
30/09/2016	3,30	3,90	-0,59
31/08/2016	3,46	3,83	-0,38

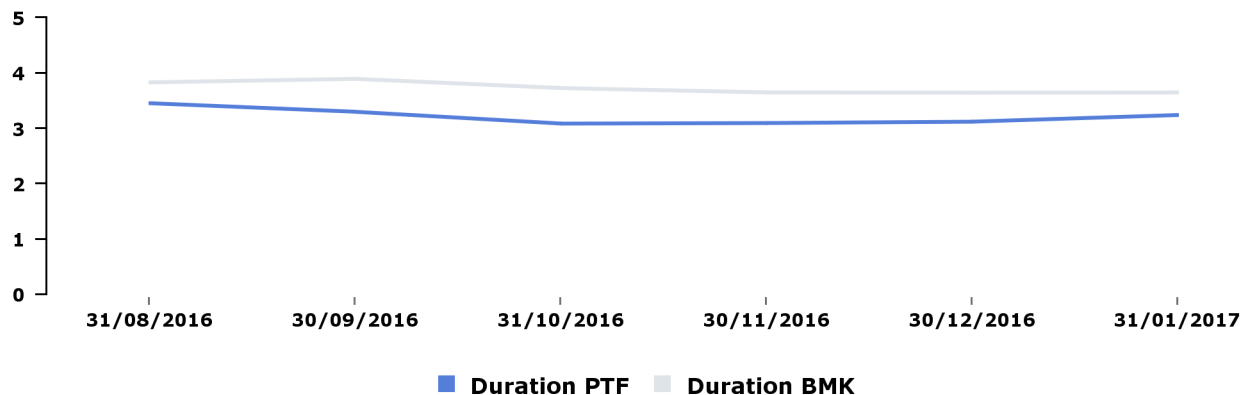

### Obbligazionario: duration per tratti di curva vs mese precedente

	Duration PTF 30/12/2016	Duration PTF 31/01/2017	Delta
0-1	0,02	0,04	0,03
1-3	0,16	0,21	0,05
3-5	0,29	0,26	-0,03
5-7	0,31	0,40	0,09
7-10	0,61	0,53	-0,08
>10	1,73	1,80	0,06
IF	0,00	0,00	0,00
<b>Totale</b>	<b>3,12</b>	<b>3,24</b>	<b>0,12</b>

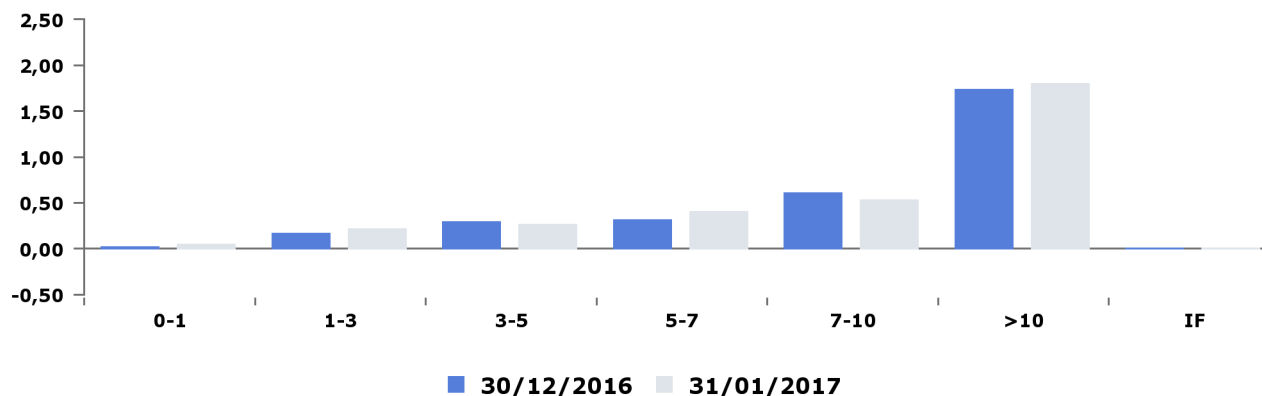

# Portafoglio n. 675650

## Portafoglio obbligazionario (3/9)

### Obbligazionario: tipo emittente

	Governativi			Garantiti / Sovranazionali			Corporate			Totale		
	Peso PTF	Peso BMK	Delta	Peso PTF	Peso BMK	Delta	Peso PTF	Peso BMK	Delta	Peso PTF	Peso BMK	Delta
31/01/2017	47,81%	49,69%	-1,88%	-	-	-	0,00%	0,00%	0,00%	47,81%	49,69%	-1,88%

### Obbligazionario: scadenza - tipo emittente

	Governativi			Garantiti / Sovranazionali			Corporate			Totale		
	Peso PTF	Peso BMK	Delta	Peso PTF	Peso BMK	Delta	Peso PTF	Peso BMK	Delta	Peso PTF	Peso BMK	Delta
0-1	4,46%	0,00%	4,46%	-	-	-	-	-	-	4,46%	0,00%	4,46%
1-3	10,16%	9,98%	0,19%	-	-	-	-	-	-	10,16%	9,98%	0,19%
3-5	6,74%	8,95%	-2,20%	-	-	-	-	-	-	6,74%	8,95%	-2,20%
5-7	7,39%	6,97%	0,42%	-	-	-	-	-	-	7,39%	6,97%	0,42%
7-10	6,65%	9,16%	-2,51%	-	-	-	-	-	-	6,65%	9,16%	-2,51%
>10	12,40%	14,63%	-2,24%	-	-	-	0,00%	0,00%	0,00%	12,40%	14,63%	-2,24%
<b>Totale</b>	<b>47,81%</b>	<b>49,69%</b>	<b>-1,88%</b>	<b>-</b>	<b>-</b>	<b>-</b>	<b>0,00%</b>	<b>0,00%</b>	<b>0,00%</b>	<b>47,81%</b>	<b>49,69%</b>	<b>-1,88%</b>

### Obbligazionario: duration - tipo emittente

	Duration PTF	Duration BMK
<b>Governativi</b>	3,24	3,65
<b>Garantiti / Sovranazionali</b>	-	-
<b>Corporate</b>	0,00	0,00

# Portafoglio n. 675650

## Portafoglio obbligazionario (4/9)

### Obbligazionario: area geografica

	Peso PTF	Peso BMK	Delta
<b>Europa</b>	<b>47,81%</b>	<b>49,69%</b>	<b>-1,88%</b>
ITALIA	20,58%	11,72%	8,86%
FRANCIA	8,80%	12,35%	-3,55%
SPAGNA	6,86%	6,90%	-0,04%
GERMANIA	4,89%	9,06%	-4,16%
BELGIO	2,63%	3,21%	-0,57%
OLANDA	2,13%	2,85%	-0,71%
AUSTRIA	1,39%	1,85%	-0,46%
FINLANDIA	0,51%	0,75%	-0,24%
IRLANDA	0,00%	1,01%	-1,01%
<b>Nord America</b>	<b>0,00%</b>	<b>0,00%</b>	<b>0,00%</b>
<b>Imp. Futures</b>	<b>-2,08%</b>	<b>0,00%</b>	<b>-2,08%</b>

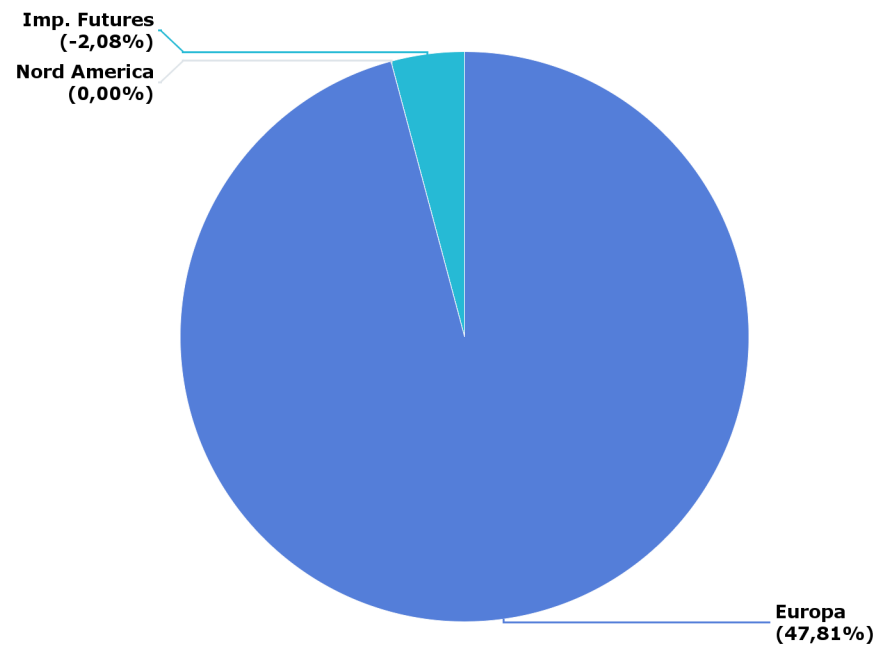

# Portafoglio n. 675650

## Portafoglio obbligazionario (5/9)

### Obbligazionario: duration per paese

	Duration PTF	Duration BMK	Delta
<b>Europa</b>	<b>3,24</b>	<b>3,65</b>	<b>-0,41</b>
ITALIA	0,89	0,79	0,11
FRANCIA	0,72	0,95	-0,23
GERMANIA	0,54	0,67	-0,14
SPAGNA	0,46	0,48	-0,01
BELGIO	0,26	0,28	-0,02
OLANDA	0,20	0,22	-0,03
AUSTRIA	0,14	0,15	-0,01
FINLANDIA	0,04	0,05	-0,01
IRLANDA	0,00	0,06	-0,06
<b>Nord America</b>	<b>0,00</b>	<b>0,00</b>	<b>0,00</b>
<b>Imp. Futures</b>	<b>0,00</b>	<b>0,00</b>	<b>0,00</b>

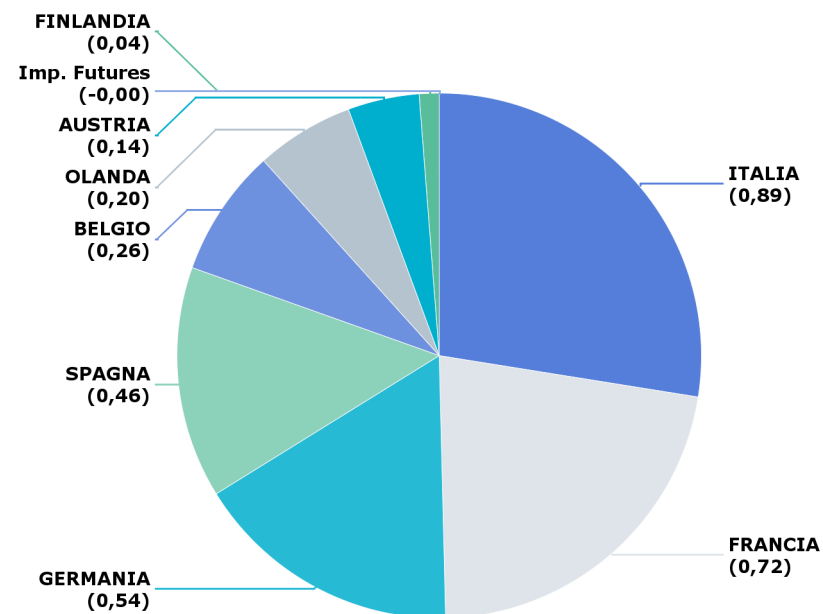

# Portafoglio n. 675650

## Portafoglio obbligazionario (6/9)

### Obbligazionario: paese tipo emittente

	Governativi			Garantiti / sovranazionali			Corporate			Totale		
	Peso PTF	Peso BMK	Delta	Peso PTF	Peso BMK	Delta	Peso PTF	Peso BMK	Delta	Peso PTF	Peso BMK	Delta
<b>Europa</b>	<b>47,81%</b>	<b>49,69%</b>	<b>-1,88%</b>	-	-	-	-	-	-	<b>47,81%</b>	<b>49,69%</b>	<b>-1,88%</b>
AUSTRIA	1,39%	1,85%	-0,46%	-	-	-	-	-	-	1,39%	1,85%	-0,46%
BELGIO	2,63%	3,21%	-0,57%	-	-	-	-	-	-	2,63%	3,21%	-0,57%
FINLANDIA	0,51%	0,75%	-0,24%	-	-	-	-	-	-	0,51%	0,75%	-0,24%
FRANCIA	8,80%	12,35%	-3,55%	-	-	-	-	-	-	8,80%	12,35%	-3,55%
GERMANIA	4,89%	9,06%	-4,16%	-	-	-	-	-	-	4,89%	9,06%	-4,16%
IRLANDA	0,00%	1,01%	-1,01%	-	-	-	-	-	-	0,00%	1,01%	-1,01%
ITALIA	20,58%	11,72%	8,86%	-	-	-	-	-	-	20,58%	11,72%	8,86%
OLANDA	2,13%	2,85%	-0,71%	-	-	-	-	-	-	2,13%	2,85%	-0,71%
SPAGNA	6,86%	6,90%	-0,04%	-	-	-	-	-	-	6,86%	6,90%	-0,04%
<b>Nord America</b>	-	-	-	-	-	-	<b>0,00%</b>	<b>0,00%</b>	<b>0,00%</b>	<b>0,00%</b>	<b>0,00%</b>	<b>0,00%</b>

## Portafoglio obbligazionario (7/9)

### Obbligazionario Rating S&P

	Peso PTF	Peso BMK	Delta
AAA	7,02%	11,90%	-4,88%
AA	13,34%	18,16%	-4,82%
A	0,00%	1,01%	-1,01%
BBB	27,44%	18,62%	8,82%
IF	-2,08%	0,00%	-2,08%
<b>Totale</b>	<b>45,73%</b>	<b>49,69%</b>	<b>-3,96%</b>

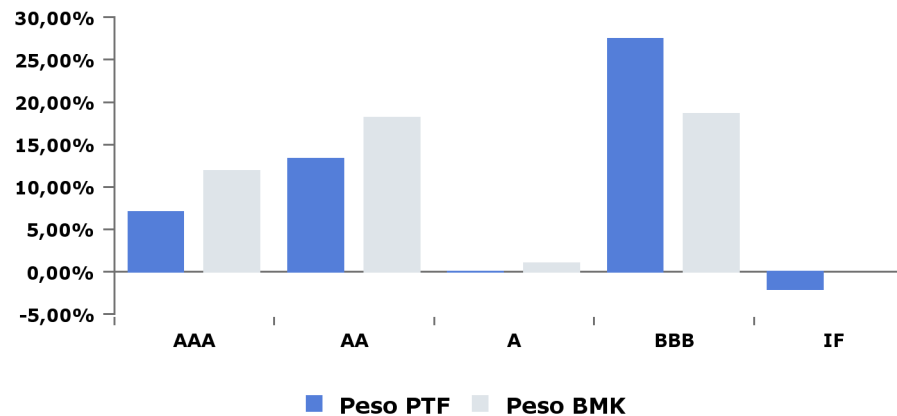

### Obbligazionario Rating Moody's

	Peso PTF	Peso BMK	Delta
Aaa	7,02%	11,90%	-4,88%
Aa	13,34%	18,16%	-4,82%
A	0,00%	1,01%	-1,01%
Baa	27,44%	18,62%	8,82%
ND	0,00%	0,00%	0,00%
IF	-2,08%	0,00%	-2,08%
<b>Totale</b>	<b>45,73%</b>	<b>49,69%</b>	<b>-3,96%</b>

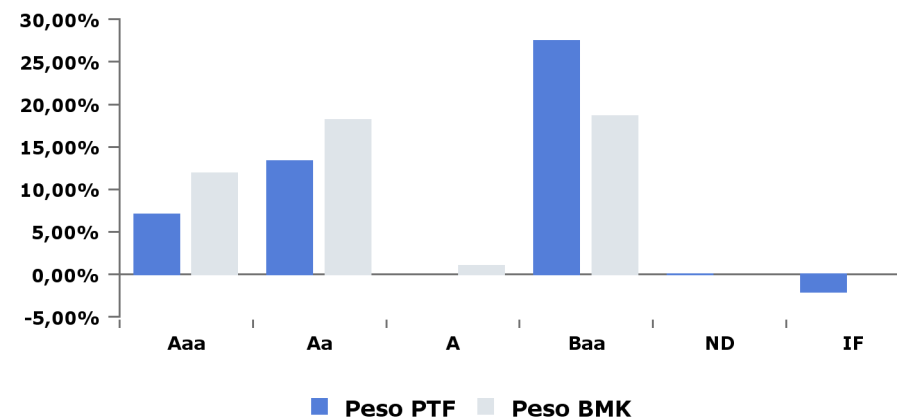

# Portafoglio n. 675650

## Portafoglio obbligazionario (8/9)

### Obbligazionario: Rating S&P - tipo emittente

	Governativi			Garantiti / Sovranazionali			Corporate			Totale		
	Peso PTF	Peso BMK	Delta	Peso PTF	Peso BMK	Delta	Peso PTF	Peso BMK	Delta	Peso PTF	Peso BMK	Delta
AAA	7,02%	11,90%	-4,88%	-	-	-	-	-	-	7,02%	11,90%	-4,88%
AA+	1,91%	2,61%	-0,70%	-	-	-	-	-	-	1,91%	2,61%	-0,70%
AA	11,44%	15,56%	-4,12%	-	-	-	-	-	-	11,44%	15,56%	-4,12%
A+	0,00%	1,01%	-1,01%	-	-	-	-	-	-	0,00%	1,01%	-1,01%
A-	-	-	-	-	-	-	0,00%	-	0,00%	0,00%	-	0,00%
BBB+	6,86%	6,90%	-0,04%	-	-	-	-	-	-	6,86%	6,90%	-0,04%
BBB-	20,58%	11,72%	8,86%	-	-	-	-	-	-	20,58%	11,72%	8,86%
<b>Totale</b>	<b>47,81%</b>	<b>49,69%</b>	<b>-1,88%</b>	<b>-</b>	<b>-</b>	<b>-</b>	<b>0,00%</b>	<b>-</b>	<b>0,00%</b>	<b>47,81%</b>	<b>49,69%</b>	<b>-1,88%</b>



## Portafoglio obbligazionario (9/9)

### Obbligazionario: Rating Moody's - tipo emittente

	Governativi			Garantiti / Sovranazionali			Corporate			Totale		
	Peso PTF	Peso BMK	Delta	Peso PTF	Peso BMK	Delta	Peso PTF	Peso BMK	Delta	Peso PTF	Peso BMK	Delta
Aaa	7,02%	11,90%	-4,88%	-	-	-	-	-	-	7,02%	11,90%	-4,88%
Aa1	1,91%	2,61%	-0,70%	-	-	-	-	-	-	1,91%	2,61%	-0,70%
Aa2	8,80%	12,35%	-3,55%	-	-	-	-	-	-	8,80%	12,35%	-3,55%
Aa3	2,63%	3,21%	-0,57%	-	-	-	-	-	-	2,63%	3,21%	-0,57%
A3	0,00%	1,01%	-1,01%	-	-	-	-	-	-	0,00%	1,01%	-1,01%
Baa2	27,44%	18,62%	8,82%	-	-	-	-	-	-	27,44%	18,62%	8,82%
ND	-	-	-	-	-	-	0,00%	0,00%	0,00%	0,00%	-	0,00%
<b>Totale</b>	<b>47,81%</b>	<b>49,69%</b>	<b>-1,88%</b>	-	-	-	<b>0,00%</b>	<b>0,00%</b>	<b>0,00%</b>	<b>47,81%</b>	<b>49,69%</b>	<b>-1,88%</b>

## Portafoglio azionario (1/2)

### Azionario: area geografica

	Peso PTF	Peso BMK	Delta
<b>Europa</b>	<b>40,75%</b>	<b>40,17%</b>	<b>0,58%</b>
FRANCIA	13,24%	12,75%	0,48%
GERMANIA	12,32%	12,23%	0,10%
SPAGNA	4,29%	4,07%	0,22%
OLANDA	4,03%	4,24%	-0,21%
ITALIA	2,72%	2,31%	0,42%
BELGIO	1,45%	1,51%	-0,06%
FINLANDIA	1,01%	1,23%	-0,22%
IRLANDA	0,57%	0,62%	-0,05%
AUSTRIA	0,43%	0,27%	0,16%
PORTOGALLO	0,41%	0,19%	0,22%
Altro	0,29%	0,76%	-0,47%
<b>Nord America</b>	<b>10,09%</b>	<b>10,09%</b>	<b>0,00%</b>
<b> Mercati emergenti e estremo oriente</b>	<b>0,03%</b>	<b>0,04%</b>	<b>-0,01%</b>
<b>Altri</b>	<b>0,00%</b>	<b>0,01%</b>	<b>-0,01%</b>

Mercati emergenti e estremo oriente (0,03%)  
 Nord America (10,09%)

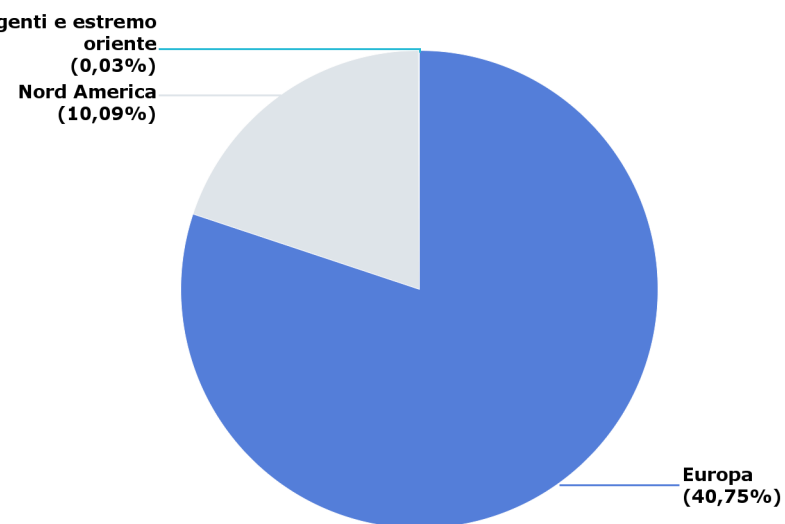

## Portafoglio azionario (2/2)

### Azionario: settore

	Peso PTF	Peso BMK	Delta
Financials	10,30%	9,37%	0,93%
Consumer Discretionary	7,23%	6,98%	0,26%
Industrials	6,58%	7,07%	-0,49%
Consumer Staples	6,01%	5,13%	0,88%
Health Care	4,37%	4,57%	-0,19%
Information Technology	3,97%	5,17%	-1,20%
Materials	3,51%	3,83%	-0,31%
Energy	2,92%	2,98%	-0,06%
Utilities	2,65%	2,09%	0,56%
Telecommunication Services	2,40%	2,13%	0,27%
Real Estate	0,92%	1,00%	-0,08%
Other/N.A.	0,00%	0,00%	0,00%
<b>Totale</b>	<b>50,87%</b>	<b>50,31%</b>	<b>0,56%</b>

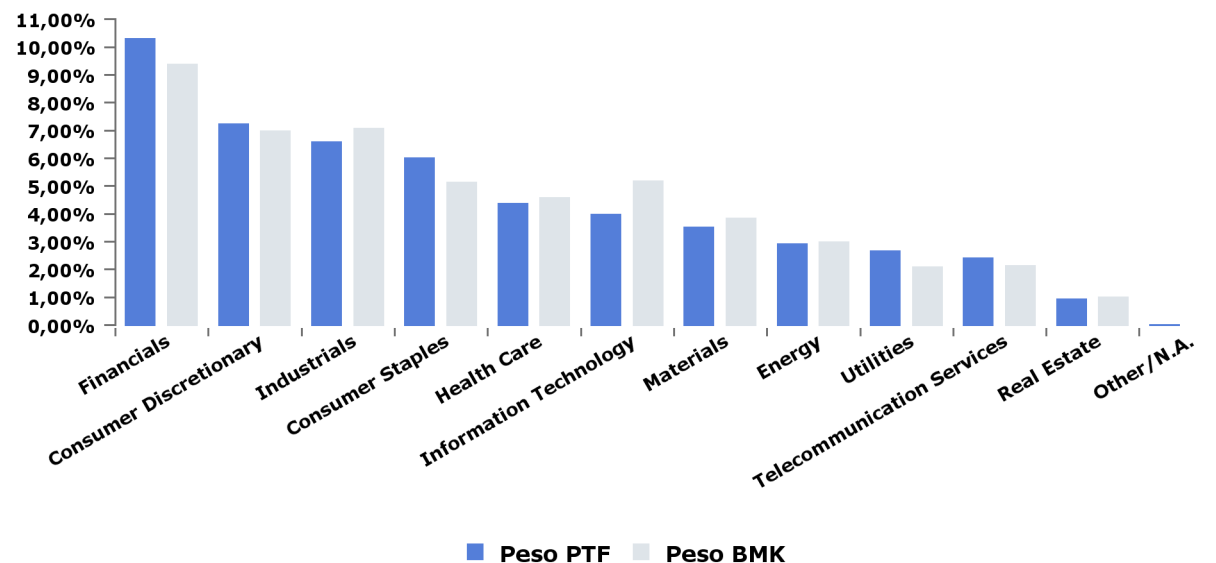

## Strumenti in portafoglio

## Obbligazioni

ISIN	Ticker Bloomberg	Denominazione	Tipo emittente	Rating Moody's	Paese	Duration	Tipo cedola	Divisa	Prezzo in Euro	Quantità	Controvalore	Costo di carico	Tipo tasso	Peso PTF
AT0000A001X2	EF2394403	AUSTRIA 3,5% 09/21	Government	Aa1	AT	4,33	Fisso	EUR	€117,49	76.000	€90.296,57	118,00	Nominale	0,29%
AT0000A04967	EG1036748	AUSTRIA 4,15% 03/37	Government	Aa1	AT	14,74	Fisso	EUR	€151,87	41.000	€63.769,38	139,00	Nominale	0,20%
AT0000A0U299	EI9936499	RAGB 3,8% 01/62	Government	Aa1	AT	26,74	Fisso	EUR	€165,91	7.000	€11.616,99	167,00	Nominale	0,04%
AT0000A1FAP5	EK9789315	RAGB 1,2% 10/25	Government	Aa1	AT	8,27	Fisso	EUR	€105,93	104.000	€110.517,29	103,00	Nominale	0,35%
AT0000A1K9F1	JK1314588	RAGB 1,5% 02/20/47	Government	Aa1	AT	23,67	Fisso	EUR	€99,13	52.000	€52.277,02	102,00	Nominale	0,17%
AT0000A1PE50	QZ9813952	RAGB 0 07/15/23	Government	Aa1	AT	6,44	Fisso	EUR	€99,10	112.000	€110.989,78	100,00	Nominale	0,35%
BE0000291972	GG7379504	BELGIO 5,5% 97/28	Government	Aa3	BE	8,77	Fisso	EUR	€148,28	77.000	€117.756,99	149,00	Nominale	0,37%
BE0000321308	EI5423674	BELGIAN 4,25% 09/21	Government	Aa3	BE	4,31	Fisso	EUR	€120,75	91.000	€111.206,07	122,00	Nominale	0,35%
BE0000331406	EJ8275293	BGB 3,75% 06/45	Government	Aa3	BE	19,08	Fisso	EUR	€142,11	50.000	€72.198,54	169,00	Nominale	0,23%
BE0000333428	EK1192989	BGB 3 06/22/34	Government	Aa3	BE	13,82	Fisso	EUR	€123,92	154.000	€193.664,04	124,00	Nominale	0,61%
BE0000334434	EK6847306	BGB 0,8% 06/25	Government	Aa3	BE	8,05	Fisso	EUR	€101,29	184.000	€187.263,73	102,00	Nominale	0,59%
BE0000339482	JK9430238	BGB 0.2 10/22/23	Government	Aa3	BE	6,66	Fisso	EUR	€99,56	149.000	€148.425,36	101,00	Nominale	0,47%
DE0001102309	EJ5066257	DBR 1 1/2 02/15/23	Government	Aaa	DE	5,76	Fisso	EUR	€110,21	376.000	€419.783,41	111,00	Nominale	1,33%
DE0001102341	EK0809500	DBR 2 1/2 08/15/46	Government	Aaa	DE	22,05	Fisso	EUR	€133,62	32.000	€43.129,13	152,00	Nominale	0,14%
DE0001102390	JV5034238	DBR 0 1/2 02/15/26	Government	Aaa	DE	8,79	Fisso	EUR	€102,04	309.000	€316.919,22	103,00	Nominale	1,00%
DE0001135044	GG7291790	BUNDES 6,5% 07/27	Government	Aaa	DE	8,26	Fisso	EUR	€162,32	125.000	€207.601,91	169,00	Nominale	0,66%
DE0001135226	EC8300625	BUNDES 4,75% 07/34	Government	Aaa	DE	13,15	Fisso	EUR	€164,20	99.000	€165.278,41	167,00	Nominale	0,52%
DE0001135325	EG1209048	BUNDES 4,25% 07/39	Government	Aaa	DE	16,3	Fisso	EUR	€165,64	97.000	€163.053,94	165,00	Nominale	0,52%
DE0001135366	EH4697106	BUNDES 4,75% 07/40	Government	Aaa	DE	16,53	Fisso	EUR	€178,10	63.000	€113.935,43	171,00	Nominale	0,36%
DE0001135481	EJ1358112	DBR 2,5 07/04/44	Government	Aaa	DE	20,79	Fisso	EUR	€132,54	85.000	€113.887,42	133,00	Nominale	0,36%
ES00000123U9	EJ5258797	SPGB 5,4% 01/23	Government	Baa2	ES	5,33	Fisso	EUR	€127,33	186.000	€236.835,66	128,00	Nominale	0,75%
ES00000124H4	EJ8738761	SPGB 5,15% 31/10/44	Government	Baa2	ES	16,83	Fisso	EUR	€144,44	43.000	€62.667,80	161,00	Nominale	0,20%
ES00000126Z1	EK7081954	SPGB 1,6% 04/25	Government	Baa2	ES	7,6	Fisso	EUR	€102,00	166.000	€171.326,71	102,00	Nominale	0,54%
ES00000127A2	EK7712509	SPGB 1,95% 07/30	Government	Baa2	ES	11,62	Fisso	EUR	€98,90	120.000	€119.863,62	103,00	Nominale	0,38%
ES00000127H7	EK9615601	SPGB 1.15 07/30/20	Government	Baa2	ES	3,42	Fisso	EUR	€103,62	402.000	€418.891,54	104,00	Nominale	1,33%
ES00000127Z9	JV6108536	SPGB 1,95% 04/26	Government	Baa2	ES	8,31	Fisso	EUR	€103,52	293.000	€307.636,87	106,00	Nominale	0,98%
ES00000128A0	JV6831616	SPGB 0 1/4 01/31/19	Government	Baa2	ES	1,99	Fisso	EUR	€100,78	586.000	€590.541,50	101,00	Nominale	1,87%
ES00000128C6	JK3794373	SPGB 2,9% 10/46	Government	Baa2	ES	19,62	Fisso	EUR	€100,24	136.000	€137.325,94	102,00	Nominale	0,44%
ES0000012932	ED7737726	BONOS 4,2% 01/37	Government	Baa2	ES	14,3	Fisso	EUR	€126,62	95.000	€120.290,90	123,00	Nominale	0,38%
FI4000106117	EK4596855	RFGB 0,375% 09/20	Government	Aa1	FI	3,61	Fisso	EUR	€102,76	44.000	€45.274,58	103,00	Nominale	0,14%
FI4000148630	EK7820567	FINL 0 3/4 04/15/31	Government	Aa1	FI	13,28	Fisso	EUR	€96,19	33.000	€31.940,02	107,00	Nominale	0,10%
FI4000197959	JK2882773	RFGB 0 1/2 04/15/26	Government	Aa1	FI	8,91	Fisso	EUR	€99,03	47.000	€46.754,04	105,00	Nominale	0,15%
FI4000219787	QZ3916223	RFGB 0 09/15/23	Government	Aa1	FI	6,6	Fisso	EUR	€98,97	38.000	€37.608,99	100,00	Nominale	0,12%
FR0010070060	ED3871594	OAT 4,75% 04/35	Government	Aa2	FR	13,18	Fisso	EUR	€149,65	126.000	€193.166,62	152,00	Nominale	0,61%
FR0010171975	ED8307479	OAT 4% 04/55	Government	Aa2	FR	22,51	Fisso	EUR	€149,01	42.000	€63.879,24	161,00	Nominale	0,20%
FR0010192997	ED9255313	OAT 3,75% 04/21	Government	Aa2	FR	3,91	Fisso	EUR	€116,48	66.000	€78.780,89	117,00	Nominale	0,25%
FR0010371401	EF6625018	OAT 4% 10/38	Government	Aa2	FR	15,68	Fisso	EUR	€140,26	55.000	€77.735,88	139,00	Nominale	0,25%
FR0010773192	EH8786723	OAT 4,5% 04/41	Government	Aa2	FR	16,33	Fisso	EUR	€151,22	110.000	€170.150,62	153,00	Nominale	0,54%
FR0010870956	EI1823166	FRANCE O.A.T. 4% 4/€	Government	Aa2	FR	24,18	Fisso	EUR	€151,00	33.000	€50.846,87	161,00	Nominale	0,16%
FR0011196856	EJ0036891	FRTR 3 04/25/22	Government	Aa2	FR	4,84	Fisso	EUR	€115,33	573.000	€674.046,19	117,00	Nominale	2,14%
FR0011461037	EJ6098374	FRTR 3,25% 05/45	Government	Aa2	FR	19,34	Fisso	EUR	€126,82	46.000	€59.363,88	158,00	Nominale	0,19%

## Strumenti in portafoglio

## Obbligazioni

ISIN	Ticker Bloomberg	Denominazione	Tipo emittente	Rating Moody's	Paese	Duration	Tipo cedola	Divisa	Prezzo in Euro	Quantità	Controvalore	Costo di carico	Tipo tasso	Peso PTF
FR0011883966	EK2432749	FRTR 2 1/2 05/25/30	Government	Aa2	FR	11,3	Fisso	EUR	€113,97	260.000	€300.778,86	116,00	Nominale	0,95%
FR0011993179	EK3340909	FRTR 0 1/2 11/25/19	Government	Aa2	FR	2,8	Fisso	EUR	€102,44	305.000	€312.728,02	103,00	Nominale	0,99%
FR0012517027	EK7289029	FRTR 0 1/2 05/25/25	Government	Aa2	FR	8,07	Fisso	EUR	€98,09	262.000	€257.904,50	99,00	Nominale	0,82%
FR0013157096	JK8202802	FRTR 0 05/25/21	Government	Aa2	FR	4,31	Fisso	EUR	€100,40	536.000	€538.128,28	101,00	Nominale	1,71%
IT0001444378	EC2373701	BTP 6% 01/05/31	Government	Baa2	IT	10,15	Fisso	EUR	€139,29	76.000	€107.006,69	129,00	Nominale	0,34%
IT0003256820	EC5346845	BTP 5.75% 01/02/33	Government	Baa2	IT	11,22	Fisso	EUR	€138,14	190.000	€267.898,81	147,00	Nominale	0,85%
IT0003934657	EF1307950	BTP 4% 01/02/37	Government	Baa2	IT	14	Fisso	EUR	€115,00	141.000	€164.954,67	127,00	Nominale	0,52%
IT0004532559	EH9691161	BTP 5% 09/40	Government	Baa2	IT	14,58	Fisso	EUR	€128,95	101.000	€132.359,94	128,00	Nominale	0,42%
IT0004966401	EJ8737029	BTPS 3,75% 05/21	Government	Baa2	IT	3,92	Fisso	EUR	€112,52	221.000	€250.752,52	114,00	Nominale	0,79%
IT0004992308	EK0484270	BTPS 2 1/2 05/01/19	Government	Baa2	IT	2,18	Fisso	EUR	€105,14	616.000	€651.533,67	107,00	Nominale	2,07%
IT0005001547	EK0933524	BTPS 3 3/4 09/01/24	Government	Baa2	IT	6,52	Fisso	EUR	€113,43	304.000	€349.613,93	116,00	Nominale	1,11%
IT0005024234	EK2743541	BTPS 3,5% 03/30	Government	Baa2	IT	10,33	Fisso	EUR	€110,02	143.000	€159.430,14	117,00	Nominale	0,51%
IT0005028003	EK3240679	BTPS 2.15 12/15/21	Government	Baa2	IT	4,59	Fisso	EUR	€105,64	145.000	€153.580,53	107,00	Nominale	0,49%
IT0005058463	EK5382024	BTPS 0 3/4 01/15/18	Government	Baa2	IT	0,95	Fisso	EUR	€100,91	1.395.000	€1.408.087,17	101,00	Nominale	4,46%
IT0005083057	EK6994165	BTPS 3,25% 09/46	Government	Baa2	IT	18,31	Fisso	EUR	€99,15	132.000	€132.679,32	109,00	Nominale	0,42%
IT0005107708	EK8819154	BTPS 0.7 05/01/20	Government	Baa2	IT	3,2	Fisso	EUR	€100,98	435.000	€440.028,45	101,00	Nominale	1,39%
IT0005127086	UV6569569	BTPS 2 12/01/25	Government	Baa2	IT	7,93	Fisso	EUR	€99,10	223.000	€221.740,41	105,00	Nominale	0,70%
IT0005135840	UV8265323	BTPS 1.45 09/15/22	Government	Baa2	IT	5,32	Fisso	EUR	€101,26	378.000	€384.852,24	103,00	Nominale	1,22%
IT0005172322	JK3942121	BTPS 0.95 03/15/23	Government	Baa2	IT	5,85	Fisso	EUR	€97,64	167.000	€163.663,59	98,00	Nominale	0,52%
IT0005221285	AL4007319	ICTZ 0 12/28/18	Government	Baa2	IT	1,9	Zero coupon	EUR	€99,88	1.505.000	€1.503.224,10	100,00	Nominale	4,76%
NL0000102234	ED9083541	NETHER 4% 01/37	Government	Aaa	NL	15,19	Fisso	EUR	€153,92	49.000	€75.507,69	148,00	Nominale	0,24%
NL0009446418	EI2397178	NETHERLANDS 3,75 1/	Government	Aaa	NL	18,22	Fisso	EUR	€156,54	33.000	€51.711,45	156,00	Nominale	0,16%
NL0010060257	EJ0062152	NETHER 2 1/4 07/15/2	Government	Aaa	NL	5,16	Fisso	EUR	€113,20	136.000	€155.628,71	112,00	Nominale	0,49%
NL0010071189	EJ0510671	NETHER 2 1/2 01/15/3	Government	Aaa	NL	13,51	Fisso	EUR	€123,26	66.000	€81.423,92	122,00	Nominale	0,26%
NL0010721999	EK0414632	NETHER 2 3/4 01/15/4	Government	Aaa	NL	21,97	Fisso	EUR	€136,99	23.000	€31.534,73	130,00	Nominale	0,10%
NL0010881827	EK4197019	NETHER 0 1/4 01/15/2	Government	Aaa	NL	2,96	Fisso	EUR	€102,41	145.000	€148.507,48	103,00	Nominale	0,47%
NL0011220108	EK8199722	NETHER 0 1/4 07/15/2	Government	Aaa	NL	8,32	Fisso	EUR	€98,58	130.000	€128.330,78	98,00	Nominale	0,41%
<b>Totale</b>											<b>-</b>	<b>€15.082.089,59</b>		<b>47,81%</b>

## Fondi

ISIN	Ticker Bloomberg	Denominazione	Tipologia	Paese	Divisa	Prezzo in Euro	Quantità	Controvalore	Costo di carico	Peso PTF
LU0130321226	SANOEUI LX	EF EQUITY EURO CL I LTE	PC az non heg	LU	EUR	€ 107,96	118.819,76	€ 12.827.781,28	105,00	40,66%
LU0130323941	SANOUSI LX	EF EQUITY NORTH AMERICA CI	PC az non heg	LU	EUR	€ 128,72	24.994,79	€ 3.217.329,11	104,00	10,20%
<b>Totale</b>								<b>€ 16.045.110,39</b>		<b>50,86%</b>

## Liquidità

Divisa	Valore PTF in divisa	Cambio	Controvalore	Peso PTF
EUR	421.345,83	1,00	€ 421.345,83	1,34%
<b>Totale non euro</b>				
<b>Totale</b>			<b>€ 421.345,83</b>	<b>1,34%</b>

### Disclaimer

*Copyright 2016, Standard & Poor's Financial Services LLC. Reproduction of S&P Credit Ratings in any form is prohibited except with the prior written permission of Standard & Poor's Financial Services LLC (together with its affiliates, S&P). S&P does not guarantee the accuracy, completeness, timeliness or availability of any information, including ratings, and is not responsible for any errors or omissions (negligent or otherwise), regardless of the cause, or for the results obtained from the use of ratings. S&P GIVES NO EXPRESS OR IMPLIED WARRANTIES, INCLUDING, BUT NOT LIMITED TO, ANY WARRANTIES OF MERCHANTABILITY OR FITNESS FOR A PARTICULAR PURPOSE OR USE. S&P shall not be liable for any direct, indirect, incidental, exemplary, compensatory, punitive, special or consequential damages, costs, expenses, legal fees, or losses (including lost income or profits and opportunity costs or losses caused by negligence) in connection with any use of Ratings. S&P's ratings are statements of opinions and are not statements of fact or recommendations to purchase, hold or sell securities. They do not address the market value of securities or the suitability of securities for investment purposes, and should not be relied on as investment advice.*

*I dati e le informazioni contenuti nell'ambito della presente comunicazione hanno carattere provvisorio e non costituiscono - ad ogni effetto - rendiconto del servizio di gestione di portafogli ai sensi dell'art. 62 Delibera Consob 11522/98 e successive modificazioni ed integrazioni.*