

Fondo Pensione Dipendenti della Findomestic Banca S.p.A. - Comparto Linea Conservativa



Report al 31/08/2021

Portafoglio n. 676057

Informazioni anagrafiche

Portafoglio n.	676057
Data inizio mandato	22/11/2013
Banca d'appoggio	BFF Bank S.p.A.
Service amministrativo	Previnet S.p.A.
Relationship Manager	Andrea Bernardi andrea.bernardi@eurizoncapital.com 02 88102029 335 7211249

Portafoglio n. 676057

Dati di sintesi

Patrimonio inizio anno	€ 2.551.942,26
Patrimonio attuale	€ 3.027.996,40

Data inizio confronto benchmark	22/11/2013
Data inizio validità benchmark attuale	01/06/2018

Ripartizione per strumento

	Valore PTF	Peso PTF
Obbligazioni	€ 1.708.506,38	56,42%
Azioni	-	-
Fondi	€ 813.241,51	26,86%
Opzioni	-	-
Liquidità	€ 506.248,51	16,72%
Totale	€ 3.027.996,40	100,00%

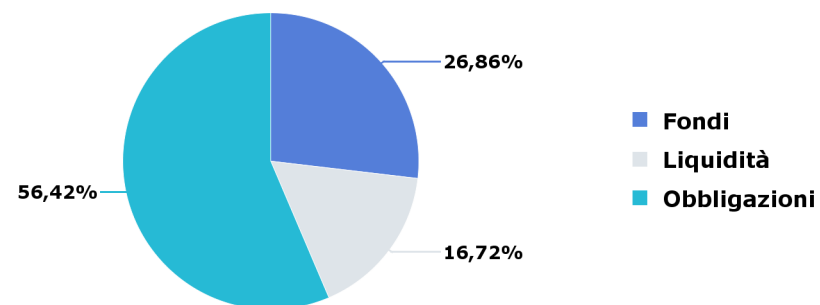

Indici del benchmark

	Peso BMK
JPMorgan EMU IG	45,00%
MSCI EMU	20,00%
ICE BofAML Euro Inflation-Linked Government 1-10 Y	15,00%
Indice performance EONIA	15,00%
MSCI USA	5,00%
Totale	100,00%

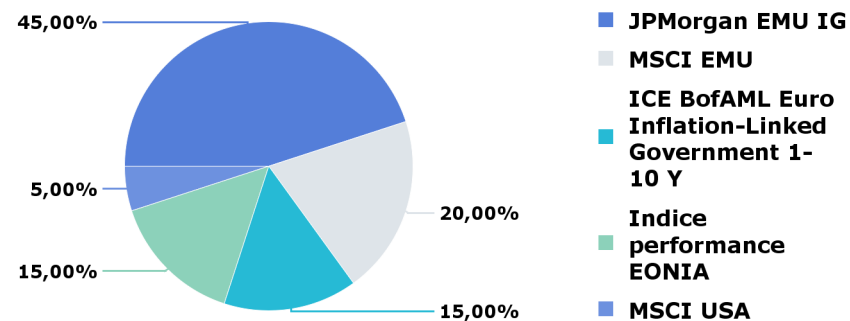

Portafoglio n. 676057

Dati di sintesi

Andamento portafoglio vs benchmark

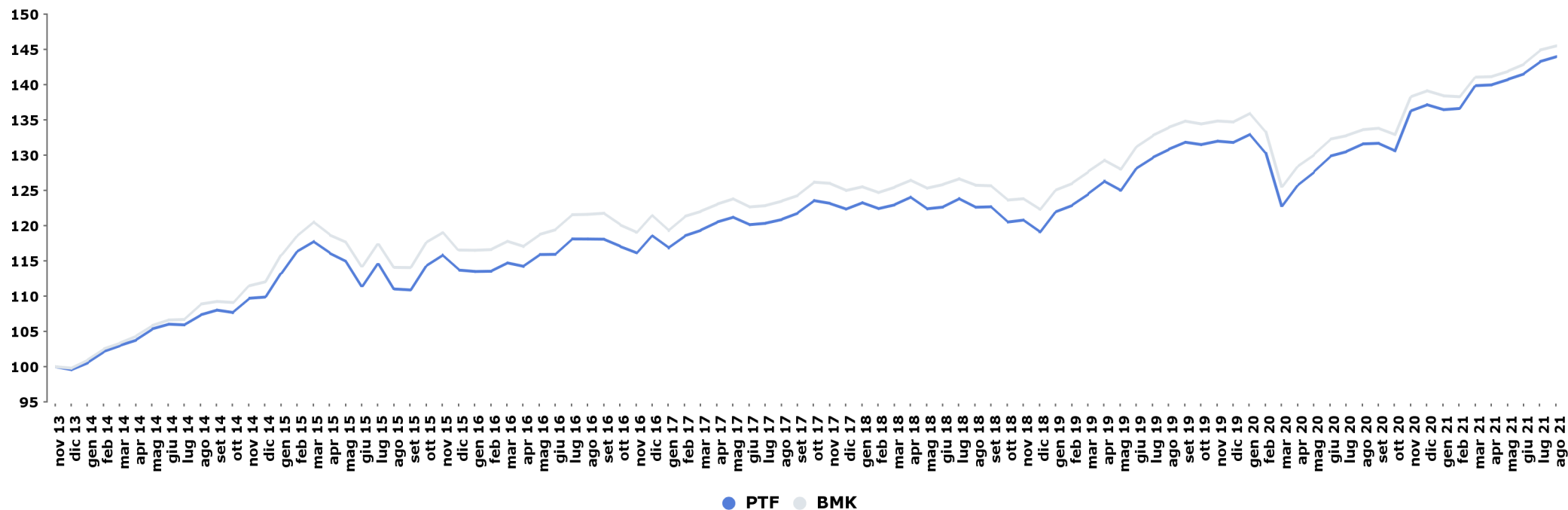

Performance da

	PTF	BMK	Delta
inizio confronto	44,40%	46,00%	-1,60%
inizio anno	4,97%	4,57%	0,39%
inizio mese	0,50%	0,42%	0,08%

Indicatori di rischio

	PTF	BMK	Delta
Duration	4,05	4,58	-0,52
Volatilità da inizio confronto	5,39%	5,28%	0,12%
Volatilità da inizio anno	2,64%	2,55%	0,09%
TEV ex-post*	0,57%		

* a 1 anno

Il calcolo delle performance non tiene conto di eventuali periodi di sospensione.

Portafoglio n. 676057

Performance

Performance annuali

	PTF	BMK	Delta
2020	4,08%	3,30%	0,78%
2019	10,66%	10,14%	0,51%
2018	-2,64%	-2,15%	-0,49%
2017	3,16%	2,89%	0,26%
2016	4,30%	4,22%	0,07%
2015	3,48%	4,01%	-0,53%
2014	10,37%	12,29%	-1,92%

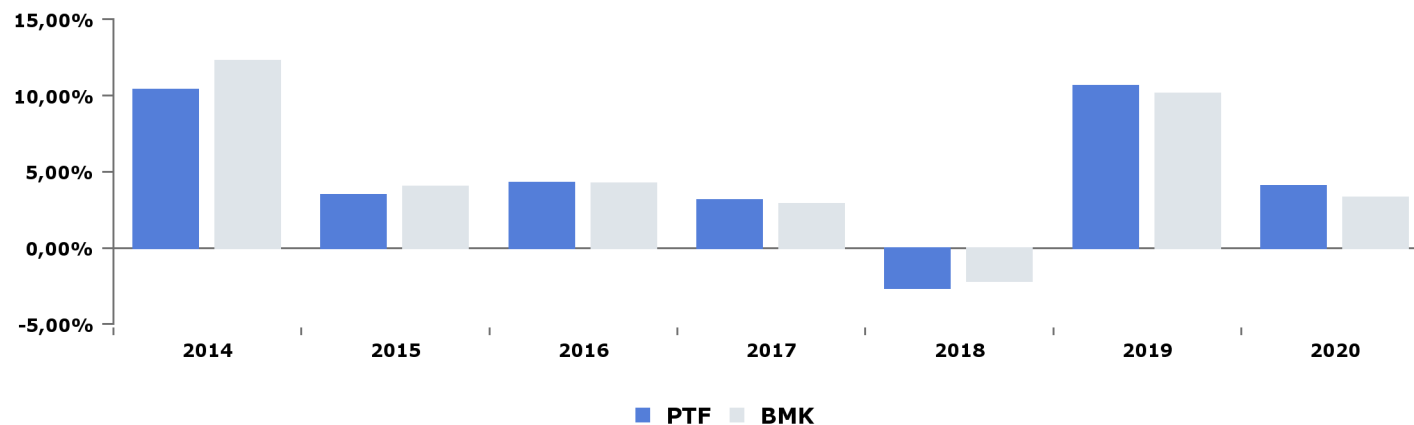

Performance mensili ultimi mesi

	PTF	BMK	Delta
ago 21	0,50%	0,42%	0,08%
lug 21	1,22%	1,39%	-0,17%
giu 21	0,57%	0,72%	-0,15%
mag 21	0,55%	0,53%	0,01%
apr 21	0,08%	0,05%	0,03%
mar 21	2,37%	2,01%	0,36%
feb 21	0,13%	-0,10%	0,23%
gen 21	-0,52%	-0,52%	0,00%
dic 20	0,66%	0,63%	0,03%
nov 20	4,34%	4,05%	0,29%
ott 20	-0,82%	-0,69%	-0,14%
set 20	0,07%	0,15%	-0,08%

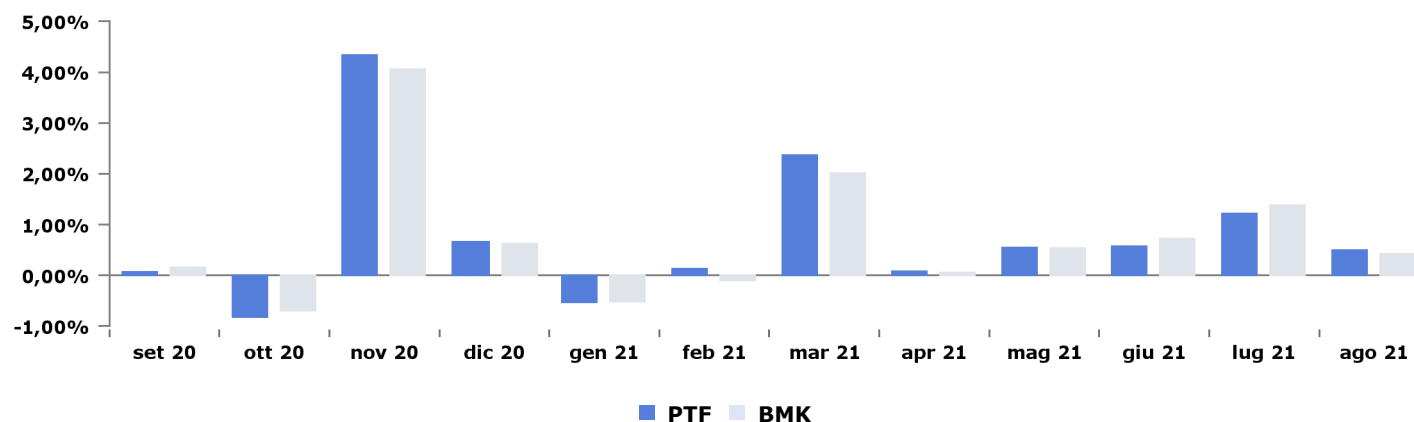

Il calcolo delle performance non tiene conto di eventuali periodi di sospensione.

Portafoglio n. 676057

Misure statistiche

Indicatori di rischio sul portafoglio

	1Y	3Y
Information Ratio	0,89	0,85
Sharpe Ratio*	2,71	1,01
Max drawdown	-1,39%	-11,72%
Alpha ex-post	0,00%	0,01%
Beta ex-post	1,06	1,04
Semi TEV % ex-post	0,35%	0,40%
TEV ex-post	0,57%	0,60%
Alpha di Jensen ex-post	-0,11%	0,27%

* l'indice utilizzato è il Bloomberg Barclays Euro Treasury Bills Index

Altre misure

Turnover anno 2020	124,26%
Turnover lug 21	0,50%
Turnover ultimi 30 gg	5,19%
Turnover ultimi 12 mesi	80,87%
Turnover da inizio anno	48,85%
Beta ex-ante	1,08
TEV ex-post semestrale ann.**	0,59%
TEV ex-post semestrale sem.***	0,42%
Historical daily VaR 99%****	-

** è calcolata su 6 mesi di storia annualizzati

*** è calcolata su 6 mesi di storia semestralizzati

**** è il VaR storico giornaliero, livello di confidenza 99%

Indicatori di rischio portafoglio vs benchmark

	PTF	BMK
Duration	4,05	4,58
Volatilità inizio confronto	5,39%	5,28%
Volatilità 5 anni	5,21%	5,01%
Volatilità 3 anni	5,79%	5,55%
Volatilità 1 anno	3,65%	3,40%
Volatilità inizio anno	2,64%	2,55%

Portafoglio n. 676057

Portafoglio (1/2)

Asset allocation

	Valore PTF	Obbligazionario		Azionario		Monetario	
		Valore PTF	Peso PTF	Valore PTF	Peso PTF	Valore PTF	Peso PTF
31/08/2021	k€ 3.028	k€ 1.711	56,49%	k€ 805	26,59%	k€ 512	16,92%

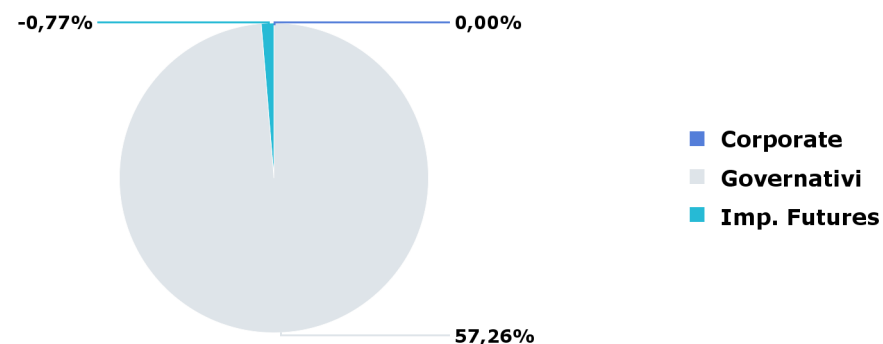
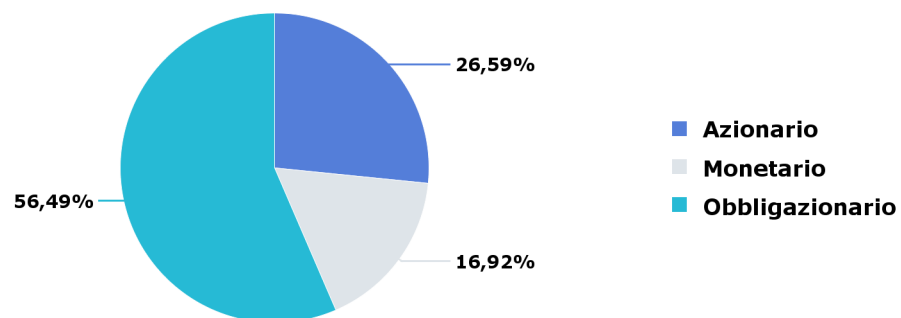

Evoluzione peso obbligazionario e azionario

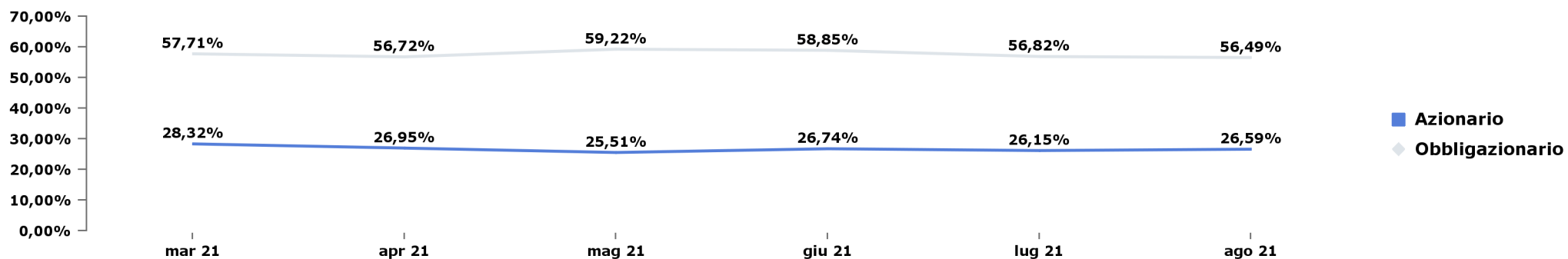

Portafoglio n. 676057

Portafoglio (2/2)

Divise

	Peso PTF	Peso BMK	Delta
EUR	94,63%	94,81%	-0,18%
USD	5,37%	5,19%	0,18%
Altro	0,00%	0,00%	0,00%
Totale	100,00%	100,00%	0,00%

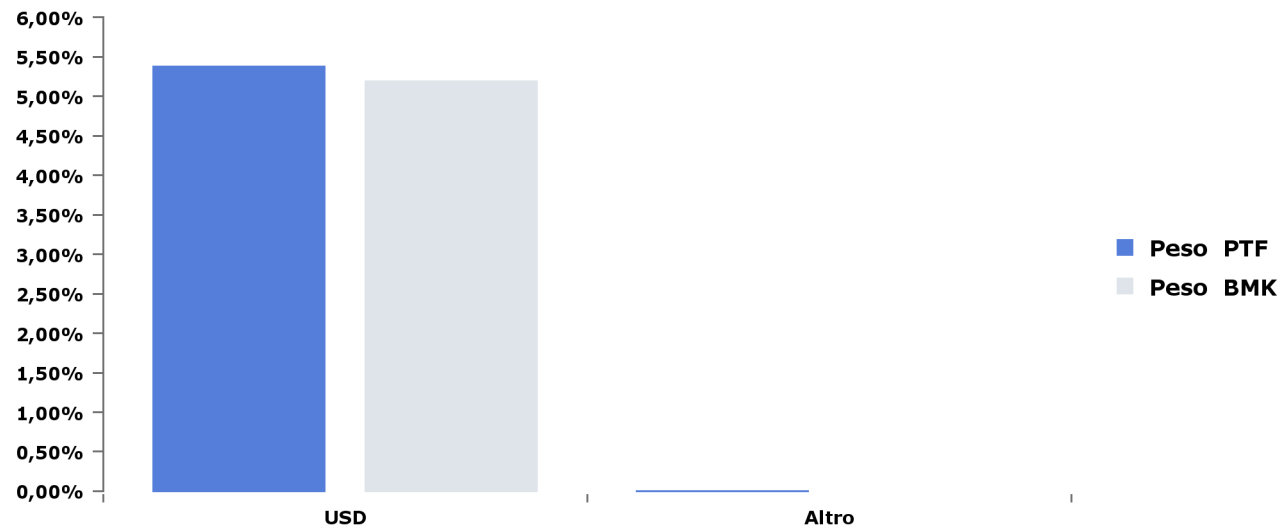

Portafoglio n. 676057

Portafoglio obbligazionario (1/9)

Obbligazionario: scadenza per tratti di curva

	Peso PTF	Peso BMK	Delta
0-1	11,91%	1,48%	10,43%
1-3	8,03%	11,81%	-3,77%
3-5	8,30%	10,63%	-2,33%
5-7	7,35%	9,52%	-2,17%
7-10	7,70%	11,89%	-4,19%
>10	13,97%	14,19%	-0,22%
IF	-0,77%	0,00%	-0,77%
Totale	56,49%	59,52%	-3,03%

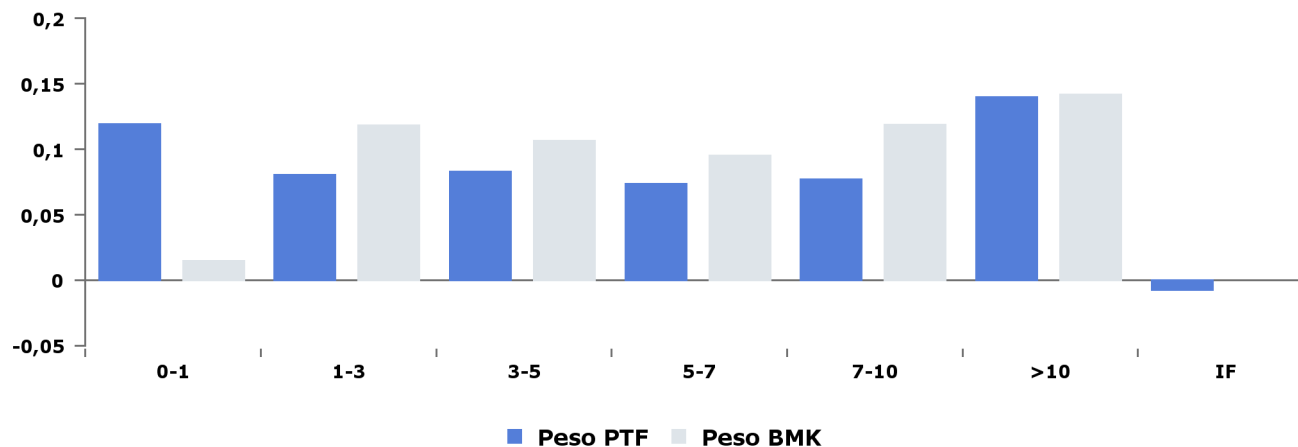

Obbligazionario: duration per tratti di curva

	Duration PTF	Duration BMK	Delta
0-1	0,05	0,01	0,04
1-3	0,17	0,23	-0,06
3-5	0,31	0,42	-0,11
5-7	0,43	0,57	-0,14
7-10	0,66	0,97	-0,31
>10	2,43	2,37	0,06
IF	0,00	0,00	0,00
Totale	4,05	4,58	-0,52

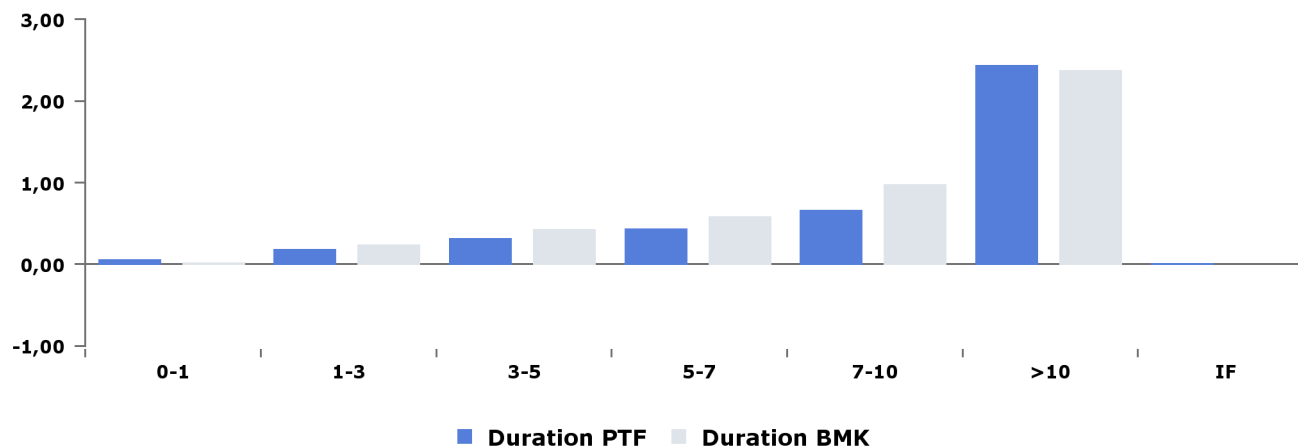

Portafoglio n. 676057

Portafoglio obbligazionario (2/9)

Obbligazionario: evoluzione duration

	Duration PTF	Duration BMK	Delta
31/08/2021	4,05	4,58	-0,52
30/07/2021	4,07	4,63	-0,56
30/06/2021	4,16	4,53	-0,37
31/05/2021	4,18	4,53	-0,35
30/04/2021	4,08	4,52	-0,44
31/03/2021	4,24	4,57	-0,32

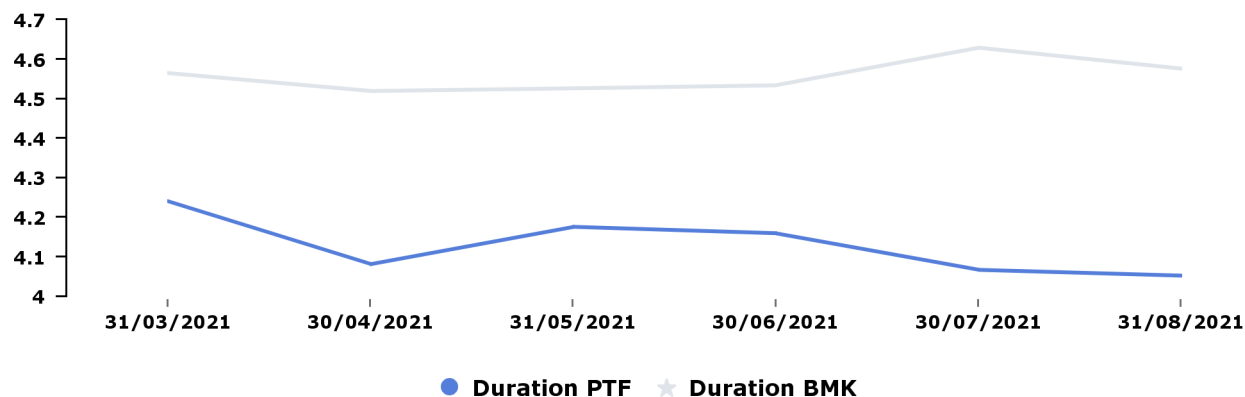

Obbligazionario: duration per tratti di curva vs mese precedente

	Duration PTF 30/07/2021	Duration PTF 31/08/2021	Delta
0-1	0,06	0,05	-0,01
1-3	0,24	0,17	-0,07
3-5	0,27	0,31	0,04
5-7	0,45	0,43	-0,02
7-10	0,52	0,66	0,14
>10	2,52	2,43	-0,10
IF	0,00	0,00	0,00
Totale	4,07	4,05	-0,01

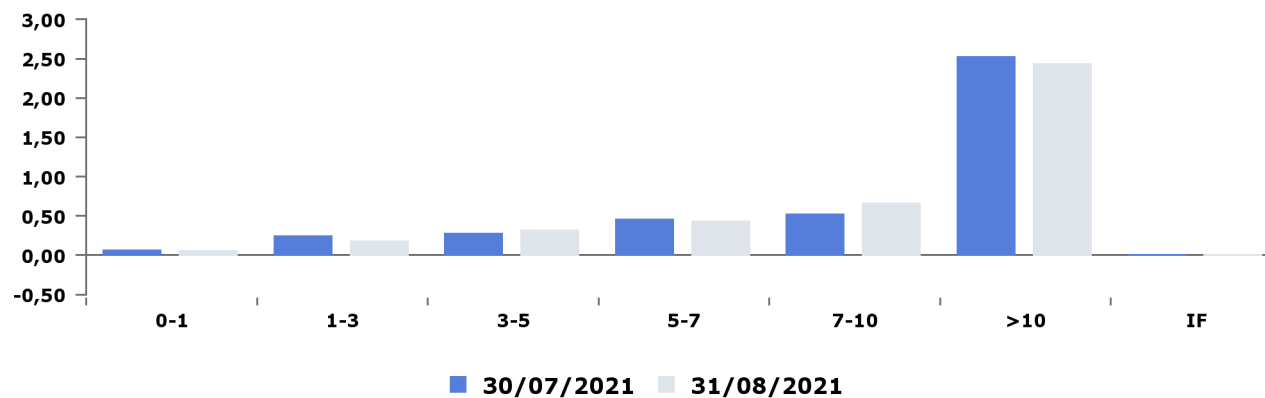

Portafoglio n. 676057

Portafoglio obbligazionario (3/9)

Obbligazionario: tipo emittente

	Governativi			di cui Inflation Linked			Garantiti / Sovranazionali			Corporate			Totale		
	Peso PTF	Peso BMK	Delta	Peso PTF	Peso BMK	Delta	Peso PTF	Peso BMK	Delta	Peso PTF	Peso BMK	Delta	Peso PTF	Peso BMK	Delta
31/08/2021	57,26%	59,52%	-2,26%	16,97%	14,11%	2,86%	-	-	-	0,00%	0,00%	0,00%	57,26%	59,52%	-2,26%

Obbligazionario: scadenza - tipo emittente

	Governativi			di cui Inflation Linked			Garantiti / Sovranazionali			Corporate			Totale		
	Peso PTF	Peso BMK	Delta	Peso PTF	Peso BMK	Delta	Peso PTF	Peso BMK	Delta	Peso PTF	Peso BMK	Delta	Peso PTF	Peso BMK	Delta
0-1	11,90%	1,48%	10,42%	1,12%	0,00%	1,12%	-	-	-	0,00%	0,00%	0,00%	11,91%	1,48%	10,43%
1-3	8,03%	11,81%	-3,77%	3,94%	3,85%	0,09%	-	-	-	-	-	-	8,03%	11,81%	-3,77%
3-5	8,30%	10,63%	-2,33%	3,07%	2,49%	0,58%	-	-	-	-	-	-	8,30%	10,63%	-2,33%
5-7	7,35%	9,52%	-2,17%	3,86%	3,68%	0,18%	-	-	-	-	-	-	7,35%	9,52%	-2,17%
7-10	7,70%	11,89%	-4,19%	4,97%	4,10%	0,88%	-	-	-	-	-	-	7,70%	11,89%	-4,19%
>10	13,97%	14,19%	-0,22%	-	-	-	-	-	-	-	-	-	13,97%	14,19%	-0,22%
Totale	57,26%	59,52%	-2,26%	16,97%	14,11%	2,86%	-	-	-	0,00%	0,00%	0,00%	57,26%	59,52%	-2,26%

Obbligazionario: duration - tipo emittente

	Duration PTF	Duration BMK
Governativi	4,05	4,58
di cui Inflation Linked	0,86	0,75
Garantiti / Sovranazionali	-	-
Corporate	0,00	0,00

Portafoglio n. 676057

Portafoglio obbligazionario (4/9)

Obbligazionario: area geografica

	Peso PTF	Peso BMK	Delta
Europa	56,70%	59,52%	
AUSTRIA	0,91%	1,71%	-0,80%
BELGIO	1,17%	2,62%	-1,45%
FINLANDIA	0,47%	0,72%	-0,26%
FRANCIA	12,37%	17,98%	-5,61%
GERMANIA	4,66%	10,10%	-5,44%
IRLANDA	0,52%	0,90%	-0,38%
ITALIA	28,01%	14,58%	13,43%
OLANDA	1,37%	2,16%	-0,79%
SPAGNA	7,23%	8,74%	-1,51%
Nord America	0,56%	0,00%	
Imp. Futures	-0,77%	0,00%	
Imp. Futures	-0,77%	-	-0,77%

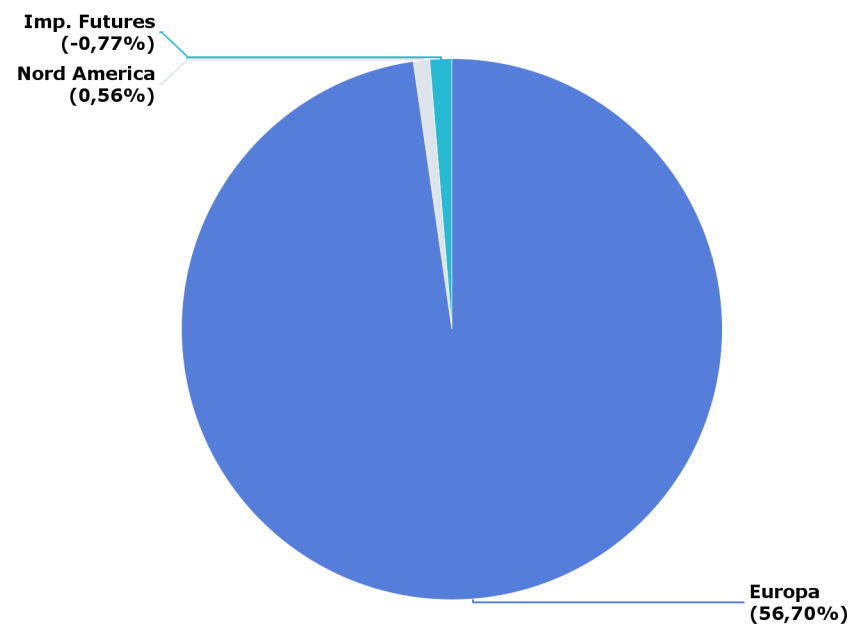

Portafoglio n. 676057

Portafoglio obbligazionario (5/9)

Obbligazionario: duration per paese

	Duration PTF	Duration BMK	Delta
Europa	4,05	4,58	-0,52
ITALIA	1,16	0,96	0,21
FRANCIA	1,10	1,41	-0,30
SPAGNA	0,60	0,66	-0,06
GERMANIA	0,55	0,76	-0,21
BELGIO	0,20	0,27	-0,07
OLANDA	0,17	0,20	-0,02
AUSTRIA	0,15	0,19	-0,04
IRLANDA	0,07	0,08	-0,01
FINLANDIA	0,04	0,06	-0,02
Nord America	0,00	0,00	0,00
Imp. Futures	0,00	0,00	0,00
Imp. Futures	0,00	0,00	0,00

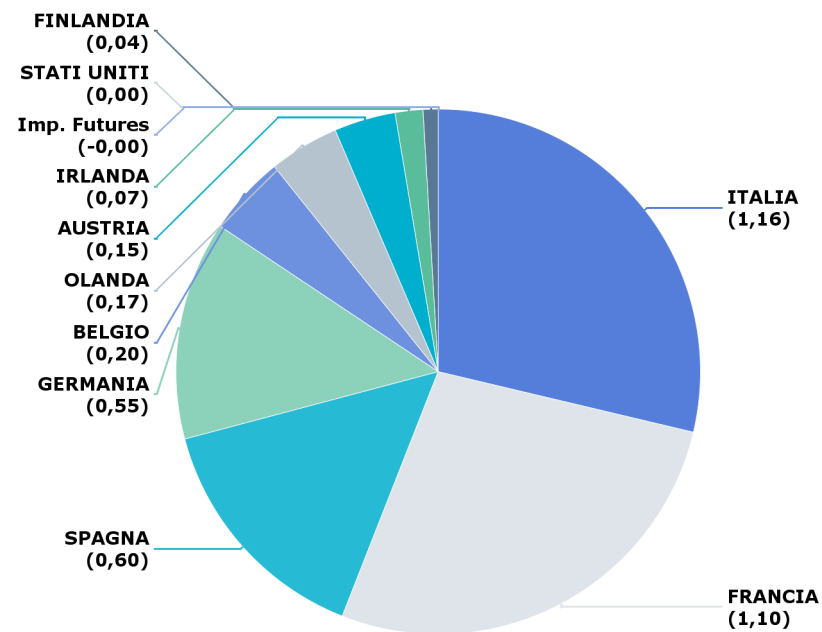

Portafoglio n. 676057

Portafoglio obbligazionario (6/9)

Obbligazionario: paese tipo emittente

	Governativi			di cui Inflation Linked			Garantiti / sovranzionali			Corporate		
	Peso PTF	Peso BMK	Delta	Peso PTF	Peso BMK	Delta	Peso PTF	Peso BMK	Delta	Peso PTF	Peso BMK	Delta
Europa	56,69%	59,52%	-2,83%	16,97%	14,11%	2,86%	-	-	-	0,00%	0,00%	0,00%
AUSTRIA	0,91%	1,71%	-0,80%	-	-	-	-	-	-	-	-	-
BELGIO	1,17%	2,62%	-1,45%	-	-	-	-	-	-	-	-	-
FINLANDIA	0,47%	0,72%	-0,26%	-	-	-	-	-	-	-	-	-
FRANCIA	12,37%	17,98%	-5,61%	6,51%	5,75%	0,76%	-	-	-	-	-	-
GERMANIA	4,66%	10,10%	-5,44%	2,63%	2,49%	0,14%	-	-	-	-	-	-
IRLANDA	0,52%	0,90%	-0,38%	-	-	-	-	-	-	-	-	-
ITALIA	28,01%	14,58%	13,42%	5,42%	3,80%	1,63%	-	-	-	0,00%	0,00%	0,00%
OLANDA	1,37%	2,16%	-0,79%	-	-	-	-	-	-	-	-	-
SPAGNA	7,23%	8,74%	-1,51%	2,41%	2,08%	0,33%	-	-	-	-	-	-
Nord America	0,56%	0,00%	0,56%	-	-	-	-	-	-	-	-	-

Portafoglio n. 676057

Portafoglio obbligazionario (7/9)

Obbligazionario Rating S&P

	Peso PTF	Peso BMK	Delta
AAA	6,03%	12,26%	-6,23%
AA	16,00%	23,94%	-7,94%
A	7,23%	8,74%	-1,51%
BBB	28,01%	14,58%	13,42%
ND	0,00%	0,00%	0,00%
IF	-0,77%	0,00%	-0,77%
Totale	56,49%	59,52%	-3,03%

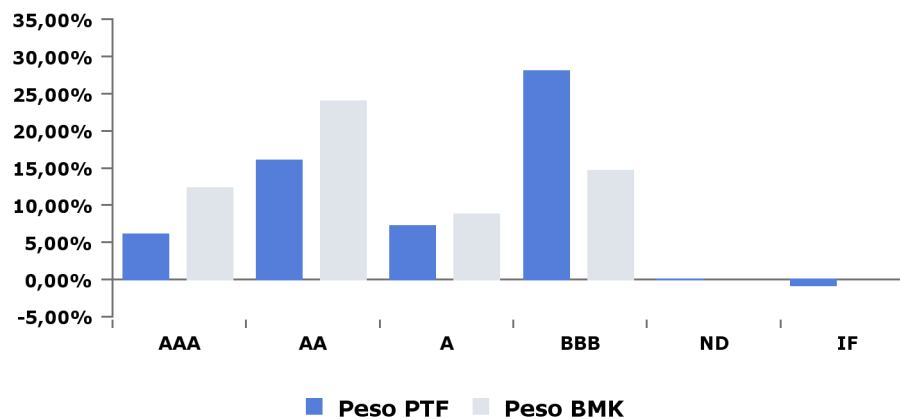

Obbligazionario Rating Moody's

	Peso PTF	Peso BMK	Delta
Aaa	6,25%	12,26%	-6,01%
Aa	15,26%	23,04%	-7,78%
A	0,52%	0,90%	-0,38%
Baa	35,23%	23,32%	11,91%
ND	0,00%	0,00%	0,00%
IF	-0,77%	0,00%	-0,77%
Totale	56,49%	59,52%	-3,03%

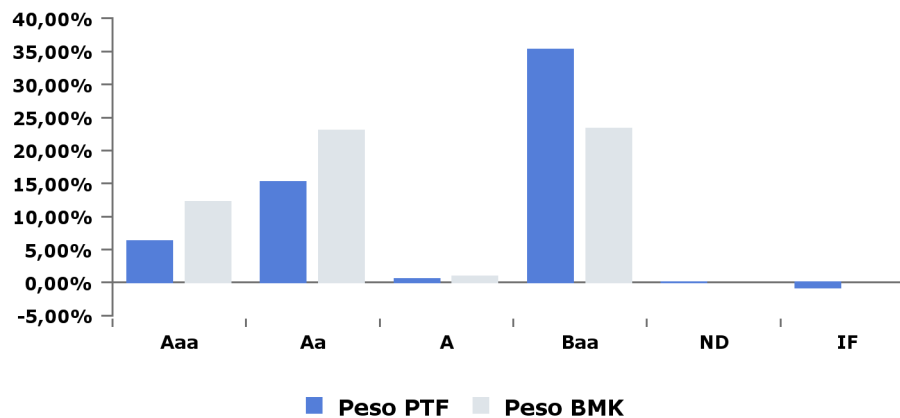

Portafoglio n. 676057

Portafoglio obbligazionario (8/9)

Obbligazionario: Rating S&P - tipo emittente

	Governativi			Garantiti / Sovranazionali			Corporate			Totale		
	Peso PTF	Peso BMK	Delta	Peso PTF	Peso BMK	Delta	Peso PTF	Peso BMK	Delta	Peso PTF	Peso BMK	Delta
AAA	6,03%	12,26%	-6,23%	-	-	-	-	-	-	6,03%	12,26%	-6,23%
AA+	1,60%	2,43%	-0,83%	-	-	-	-	-	-	1,60%	2,43%	-0,83%
AA	13,54%	20,60%	-7,07%	-	-	-	-	-	-	13,54%	20,60%	-7,07%
AA-	0,86%	0,90%	-0,04%	-	-	-	-	-	-	0,86%	0,90%	-0,04%
A	7,23%	8,74%	-1,51%	-	-	-	-	-	-	7,23%	8,74%	-1,51%
BBB	28,01%	14,58%	13,42%	-	-	-	-	-	-	28,01%	14,58%	13,42%
ND	-	-	-	-	-	-	0,00%	-	0,00%	0,00%	-	0,00%
Totale	57,26%	59,52%	-2,26%	-	-	-	0,00%	-	0,00%	57,26%	59,52%	-2,26%

Portafoglio n. 676057

Portafoglio obbligazionario (9/9)

Obbligazionario: Rating Moody's - tipo emittente

	Governativi			Garantiti / Sovranazionali			Corporate			Totale		
	Peso PTF	Peso BMK	Delta	Peso PTF	Peso BMK	Delta	Peso PTF	Peso BMK	Delta	Peso PTF	Peso BMK	Delta
Aaa	6,25%	12,26%	-6,01%	-	-	-	-	-	-	6,25%	12,26%	-6,01%
Aa1	1,38%	2,43%	-1,05%	-	-	-	-	-	-	1,38%	2,43%	-1,05%
Aa2	12,71%	17,98%	-5,27%	-	-	-	-	-	-	12,71%	17,98%	-5,27%
Aa3	1,17%	2,62%	-1,45%	-	-	-	-	-	-	1,17%	2,62%	-1,45%
A2	0,52%	0,90%	-0,38%	-	-	-	-	-	-	0,52%	0,90%	-0,38%
Baa1	7,23%	8,74%	-1,51%	-	-	-	0,00%	0,00%	0,00%	7,23%	8,74%	-1,51%
Baa3	28,01%	14,58%	13,42%	-	-	-	-	-	-	28,01%	14,58%	13,42%
ND	-	-	-	-	-	-	0,00%	0,00%	0,00%	0,00%	-	0,00%
Totale	57,26%	59,52%	-2,26%	-	-	-	0,00%	0,00%	0,00%	57,26%	59,52%	-2,26%

Portafoglio n. 676057

Portafoglio azionario (1/2)

Azionario: area geografica

	Peso PTF	Peso BMK	Delta
Europa	21,12%	19,97%	1,15%
FRANCIA	7,72%	6,64%	1,08%
GERMANIA	6,04%	5,60%	0,43%
OLANDA	3,39%	2,70%	0,69%
SPAGNA	1,16%	1,47%	-0,30%
REGNO UNITO	0,97%	0,13%	0,84%
ITALIA	0,92%	1,27%	-0,35%
IRLANDA	0,43%	0,45%	-0,02%
BELGIO	0,29%	0,55%	-0,26%
FINLANDIA	0,19%	0,66%	-0,47%
SVIZZERA	0,00%	0,11%	-0,11%
Altro	0,00%	0,38%	-0,38%
Nord America	5,01%	5,29%	-0,28%
America latina	0,00%	0,00%	0,00%
Mercati emergenti e estremo oriente	0,46%	0,30%	0,15%
Altri	0,00%	0,00%	0,00%

Mercati emergenti e estremo oriente (0,46%)

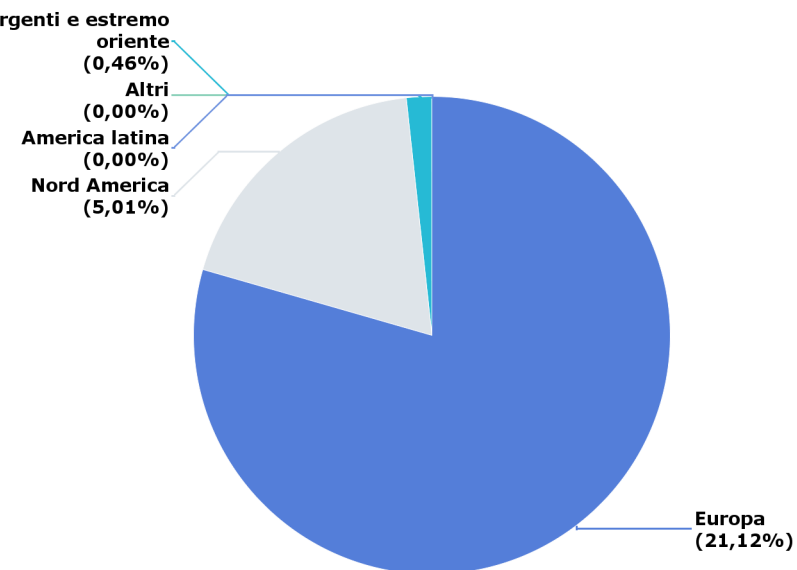

Portafoglio n. 676057

Portafoglio azionario (2/2)

Azionario: settore

	Peso PTF	Peso BMK	Delta
Information Technology	5,47%	4,53%	0,94%
Consumer Discretionary	4,47%	4,17%	0,30%
Industrials	3,50%	3,46%	0,04%
Financials	3,36%	3,45%	-0,08%
Materials	2,27%	1,61%	0,66%
Consumer Staples	2,04%	1,86%	0,18%
Health Care	1,97%	2,26%	-0,29%
Utilities	1,13%	1,40%	-0,27%
Communication Services	1,04%	1,50%	-0,46%
Energy	0,99%	0,83%	0,16%
Real Estate	0,35%	0,51%	-0,15%
Other/N.A.	0,00%	0,00%	0,00%
Totale	26,59%	25,56%	1,03%

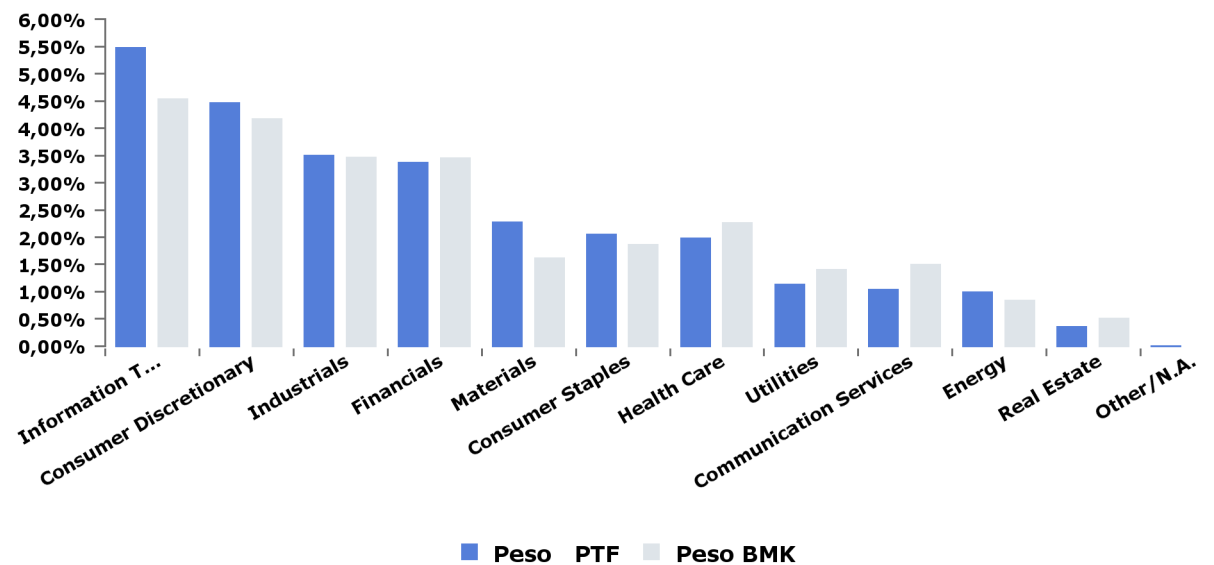

Portafoglio n. 676057

Strumenti in portafoglio

Obbligazioni

ISIN	Ticker Bloomberg	Denominazione	Tipo emittente	Rating Moody's	Paese	Duration	Tipo cedola	Divisa	Prezzo in Euro	Quantity	Controvalore	Costo di carico	Tipo tasso	Peso PTF
AT0000A04967	EG1036748	AUSTRIA 4,15% 03/37	Government	Aa1	AT	12,51	Fisso	EUR	€162,51	3.000	€4.932,88	168,00	Nominale	0,16%
AT0000A0U299	EI9936499	RAGB 3,8% 01/62	Government	Aa1	AT	27,05	Fisso	EUR	€217,11	1.000	€2.193,69	161,00	Nominale	0,07%
AT0000A1PEF7	QZ9977500	RAGB 1,5% 11/02/86	Government	Aa1	AT	45,14	Fisso	EUR	€138,57	1.000	€1.398,14	84,00	Nominale	0,05%
AT0000A1VGK0	AN2176898	RAGB 0,5% 04/27	Government	Aa1	AT	5,59	Fisso	EUR	€105,95	6.000	€6.368,17	105,00	Nominale	0,21%
AT0000A2CQD2	ZP7632067	RAGB 0 02/20/30	Government	Aa1	AT	8,49	Fisso	EUR	€102,09	5.000	€5.104,70	101,00	Nominale	0,17%
AT0000A2EJ08	BH3926764	RAGB 0 3/4 03/20/51	Government	Aa1	AT	26,55	Fisso	EUR	€108,14	7.000	€7.593,10	106,00	Nominale	0,25%
BE0000333428	EK1192989	BGB 3 06/22/34	Government	Aa3	BE	11,1	Fisso	EUR	€137,04	7.000	€9.632,93	135,00	Nominale	0,32%
BE0000336454	UV8214792	BGB 1,9% 06/38	Government	Aa3	BE	14,74	Fisso	EUR	€125,54	6.000	€7.554,02	119,00	Nominale	0,25%
BE0000348574	AW9463752	BGB 1,7% 06/50	Government	Aa3	BE	23,51	Fisso	EUR	€125,24	13.000	€16.323,97	123,00	Nominale	0,54%
DE0001030559	EK1581793	DBRI 0 1/2 04/15/30 I	Government	Aaa	DE	8,63	Fisso	EUR	€133,49	22.000	€29.413,11	129,00	Reale	0,97%
DE0001030567	EK7815401	DBRI 0.1 04/15/26 I/L	Government	Aaa	DE	4,7	Fisso	EUR	€119,20	42.000	€50.080,64	117,00	Reale	1,65%
DE0001102432	AP1154040	DBR 1 1/4 08/15/48	Government	Aaa	DE	23,63	Fisso	EUR	€132,17	5.000	€6.611,03	131,00	Nominale	0,22%
DE0001102481	ZR0979743	DBR 0 08/15/50	Government	Aaa	DE	28,92	Fisso	EUR	€97,43	18.000	€17.537,22	95,00	Nominale	0,58%
DE0001102499	ZP2206560	DBR 0 02/15/30	Government	Aaa	DE	8,5	Fisso	EUR	€104,37	6.000	€6.262,14	104,00	Nominale	0,21%
DE0001135226	EC8300625	BUNDES 4,75% 07/34	Government	Aaa	DE	10,63	Fisso	EUR	€167,16	7.000	€11.753,96	166,00	Nominale	0,39%
DE0001135366	EH4697106	BUNDES 4,75% 07/40	Government	Aaa	DE	14,65	Fisso	EUR	€194,26	5.000	€9.750,53	191,00	Nominale	0,32%
DE0001135481	EJ1358112	DBR 2,5 07/04/44	Government	Aaa	DE	18,86	Fisso	EUR	€159,23	6.000	€9.577,63	151,00	Nominale	0,32%
ES00000121S7	EH9842699	BONOS 4,7% 07/41	Government	Baa1	ES	14,82	Fisso	EUR	€169,17	9.000	€15.262,38	162,00	Nominale	0,50%
ES00000126A4	EK2703214	SPGBEI 1,8 11/24 I/L	Government	Baa1	ES	3,21	Fisso	EUR	€120,78	15.000	€18.334,54	119,00	Reale	0,61%
ES00000126Z1	EK7081954	SPGB 1,6% 04/25	Government	Baa1	ES	3,58	Fisso	EUR	€107,68	32.000	€34.629,17	108,00	Nominale	1,14%
ES00000127C8	EK8232556	SPGBEI 1% 11/30 I/L	Government	Baa1	ES	8,98	Fisso	EUR	€130,64	22.000	€28.916,24	127,00	Reale	0,95%
ES00000128D4	JK9685435	SPGBEI 0.3 11/30/21 I	Government	Baa1	ES	0,25	Fisso	EUR	€107,96	6.000	€6.492,02	107,00	Reale	0,21%
ES00000128H5	LW9349736	SPGB 1,3% 10/26	Government	Baa1	ES	5	Fisso	EUR	€108,47	27.000	€29.578,42	108,00	Nominale	0,98%
ES00000128Q6	AM6067459	SPGB 2,35% 07/30/33	Government	Baa1	ES	10,62	Fisso	EUR	€122,06	12.000	€14.672,16	114,00	Nominale	0,48%
ES00000128S2	AN3598314	SPGBEI 0,65% 11/27 I	Government	Baa1	ES	6,22	Fisso	EUR	€122,58	12.000	€14.772,29	112,00	Reale	0,49%
ES0000012932	ED7737726	BONOS 4,2% 01/37	Government	Baa1	ES	12,18	Fisso	EUR	€152,00	8.000	€12.355,31	149,00	Nominale	0,41%
ES0000012B70	AS9522069	SPGBEI 0.15 11/30/23	Government	Baa1	ES	2,28	Fisso	EUR	€110,39	4.000	€4.420,40	106,00	Reale	0,15%
ES0000012B88	AT2820591	SPGB 1,4% 07/28	Government	Baa1	ES	6,65	Fisso	EUR	€110,46	18.000	€19.905,43	107,00	Nominale	0,66%
ES0000012G00	BG2707340	SPGB 1 10/31/50	Government	Baa1	ES	24,76	Fisso	EUR	€94,07	20.000	€18.981,17	90,00	Nominale	0,63%
FI4000148630	EK7820567	FINL 0 3/4 04/15/31	Government	Aa1	FI	9,32	Fisso	EUR	€109,43	8.000	€8.777,16	108,00	Nominale	0,29%
FI4000278551	A09389500	RFGB 0,5% 09/27	Government	Aa1	FI	5,96	Fisso	EUR	€106,20	5.000	€5.333,92	103,00	Nominale	0,18%
FR0010070060	ED3871594	OAT 4,75% 04/35	Government	Aa2	FR	11,01	Fisso	EUR	€162,52	5.000	€8.209,23	165,00	Nominale	0,27%
FR0010171975	ED8307479	OAT 4% 04/55	Government	Aa2	FR	23,01	Fisso	EUR	€195,81	3.000	€5.916,32	188,00	Nominale	0,20%
FR0010371401	EF6625018	OAT 4% 10/38	Government	Aa2	FR	13,46	Fisso	EUR	€161,66	9.000	€14.854,88	161,00	Nominale	0,49%
FR0010773192	EH8786723	OAT 4,5% 04/41	Government	Aa2	FR	14,92	Fisso	EUR	€176,93	8.000	€14.280,48	175,00	Nominale	0,47%
FR0010870956	E11823166	FRANCE O.A.T. 4% 4/€	Government	Aa2	FR	25,49	Fisso	EUR	€205,16	3.000	€6.196,73	177,00	Nominale	0,20%
FR0011008705	E15686858	FRTR 1,85% 07/27 I/L	Government	Aa2	FR	5,77	Fisso	EUR	€141,78	45.000	€63.896,28	138,00	Reale	2,11%
FR0011427848	EJ5588417	FRTR 0 1/4 07/25/24 I	Government	Aa2	FR	2,95	Fisso	EUR	€116,59	44.000	€51.313,57	115,00	Reale	1,69%
FR0011461037	EJ6098374	FRTR 3,25% 05/45	Government	Aa2	FR	18,29	Fisso	EUR	€160,08	5.000	€8.047,53	159,00	Nominale	0,27%

Portafoglio n. 676057

Strumenti in portafoglio

Obbligazioni

ISIN	Ticker Bloomberg	Denominazione	Tipo emittente	Rating Moody's	Paese	Duration	Tipo cedola	Divisa	Prezzo in Euro	Quantity	Controvalore	Costo di carico	Tipo tasso	Peso PTF
FR0011883966	EK2432749	FRTR 2 1/2 05/25/30	Government	Aa2	FR	8,01	Fisso	EUR	€123,85	5.000	€6.226,16	123,00	Nominale	0,21%
FR0011982776	EK3265163	FRTR 0,7% 07/30 I/L	Government	Aa2	FR	8,83	Fisso	EUR	€132,28	14.000	€18.530,25	129,00	Reale	0,61%
FR0012558310	EK7554323	FRTR 0.1 03/01/25 I/L	Government	Aa2	FR	3,55	Fisso	EUR	€112,75	12.000	€13.536,13	110,00	Reale	0,45%
FR0013257524	AN6136328	FRTR 2% 05/48	Government	Aa2	FR	21,63	Fisso	EUR	€133,10	11.000	€14.699,73	131,00	Nominale	0,49%
FR0013404969	AX2841838	FRTR 1,5% 05/50	Government	Aa2	FR	23,85	Fisso	EUR	€120,58	21.000	€25.407,21	123,00	Nominale	0,84%
FR0013410552	AX7057695	FRTR 0.1 03/01/29 I/L	Government	Aa2	FR	7,6	Fisso	EUR	€118,41	42.000	€49.753,69	113,00	Reale	1,64%
FR0013415627	ZS1715227	FRTR 0 03/25/25	Government	Aa2	FR	3,58	Fisso	EUR	€102,20	55.000	€56.210,57	102,00	Nominale	1,86%
FR0013519253	BK0496913	FRTR 0.1 03/01/26	Government	Aa2	FR	4,57	Fisso	EUR	€111,92	6.000	€6.718,03	111,00	Nominale	0,22%
FR0014001N38	BN5634736	FRTR 0.1 07/25/31	Government	Aa2	FR	10,01	Fisso	EUR	€120,98	7.000	€8.469,55	122,00	Nominale	0,28%
IE00BV8C9186	EK7325393	IRISH 2% 02/45	Government	A2	IE	19,37	Fisso	EUR	€131,66	7.000	€9.290,54	126,00	Nominale	0,31%
IE00BV8C9418	JV5392396	IRISH 1 05/15/26	Government	A2	IE	4,63	Fisso	EUR	€107,26	6.000	€6.453,41	106,00	Nominale	0,21%
IT0003256820	EC5346845	BTP 5.75% 01/02/33	Government	Baa3	IT	9,05	Fisso	EUR	€153,72	5.000	€7.709,43	150,00	Nominale	0,25%
IT0003934657	EF1307950	BTP 4% 01/02/37	Government	Baa3	IT	12,14	Fisso	EUR	€139,52	15.000	€20.976,91	121,00	Nominale	0,69%
IT0004243512	EG5846217	BTP 2,6% 15/09/23 I/	Government	Baa3	IT	2,01	Fisso	EUR	€133,45	27.000	€36.425,16	130,00	Reale	1,20%
IT0004532559	EH9691161	BTP 5% 09/40	Government	Baa3	IT	13,8	Fisso	EUR	€160,78	10.000	€16.326,64	149,00	Nominale	0,54%
IT0004735152	EI7048099	BTPS 3,1% 09/26 I/L	Government	Baa3	IT	4,75	Fisso	EUR	€139,77	13.000	€18.380,77	130,00	Reale	0,61%
IT0005004426	EK1217422	BTPS I/L 2,35 9/24 I/L	Government	Baa3	IT	2,97	Fisso	EUR	€121,07	9.000	€11.000,93	114,00	Reale	0,36%
IT0005094088	EK8086077	BTPS 1,65% 03/32	Government	Baa3	IT	9,65	Fisso	EUR	€109,00	13.000	€14.276,66	96,00	Nominale	0,47%
IT0005188120	LW1539995	BTPS 0,1% 05/15/22 I	Government	Baa3	IT	0,71	Fisso	EUR	€109,41	25.000	€27.361,12	106,00	Reale	0,90%
IT0005246134	AM7652176	BTPS 1,3% 05/28 I/L	Government	Baa3	IT	6,5	Fisso	EUR	€124,38	16.000	€19.965,34	112,00	Reale	0,66%
IT0005282527	AP0930986	BTPS 1.45 11/15/24	Government	Baa3	IT	3,13	Fisso	EUR	€105,37	43.000	€45.492,08	106,00	Nominale	1,50%
IT0005323032	AQ9353915	BTPS 2 02/01/28	Government	Baa3	IT	6,05	Fisso	EUR	€111,24	29.000	€32.306,88	112,00	Nominale	1,07%
IT0005329344	AR8677882	BTPS 0.1 05/15/23 I/L	Government	Baa3	IT	1,72	Fisso	EUR	€108,45	25.000	€27.119,75	106,00	Reale	0,90%
IT0005363111	AX0999661	BTPS 3,85% 09/49	Government	Baa3	IT	19,12	Fisso	EUR	€148,82	11.000	€16.580,79	140,00	Nominale	0,55%
IT0005383309	ZR3437988	BTPS 1.35 04/01/30	Government	Baa3	IT	8,06	Fisso	EUR	€106,88	26.000	€27.934,57	104,00	Nominale	0,92%
IT0005387052	ZR9250799	BTPS 0,4 05/15/30 I/L	Government	Baa3	IT	8,62	Fisso	EUR	€114,18	21.000	€24.002,49	110,00	Reale	0,79%
IT0005398406	ZP5131328	BTPS 2.45 09/01/50	Government	Baa3	IT	21,27	Fisso	EUR	€117,46	25.000	€29.669,58	117,00	Nominale	0,98%
IT0005415416	BK1983232	BTPS 0.65 05/15/26	Government	Baa3	IT	4,69	Fisso	EUR	€111,35	8.000	€8.923,65	110,00	Nominale	0,29%
IT0005424251	ZO8672420	BTPS 0 01/15/24	Government	Baa3	IT	2,37	Fisso	EUR	€100,82	82.000	€82.672,40	101,00	Nominale	2,73%
IT0005425233	BM0807123	BTPS 1.7 09/01/51	Government	Baa3	IT	23,21	Fisso	EUR	€99,87	5.000	€5.035,76	106,00	Nominale	0,17%
IT0005426504	ZP9041408	BOTS 0 11/12/21	Government	Baa3	IT	0,2	Zero coupon	EUR	€100,11	57.000	€57.063,27	100,00	Nominale	1,88%
IT0005429342	ZP9040418	BOTS 0 12/14/21	Government	Baa3	IT	0,28	Zero coupon	EUR	€100,16	41.000	€41.065,60	100,00	Nominale	1,36%
IT0005433146	BN2955704	BOTS 0 01/14/22	Government	Baa3	IT	0,37	Zero coupon	EUR	€100,27	82.000	€82.218,12	100,00	Nominale	2,72%
IT0005434953	BN8494922	BOTS 0 02/14/22	Government	Baa3	IT	0,46	Zero coupon	EUR	€100,27	79.000	€79.213,30	100,00	Nominale	2,62%
IT0005436693	BO0961645	BTPS 0.6 08/01/31	Government	Baa3	IT	9,56	Fisso	EUR	€99,00	20.000	€19.809,78	100,00	Nominale	0,65%
IT0005440679	BO7278522	BTPS 0 11/29/22	Government	Baa3	IT	1,24	Fisso	EUR	€100,56	41.000	€41.230,84	100,00	Nominale	1,36%
IT0005447187	BP8413877	BOTS 0 06/14/22	Government	Baa3	IT	0,79	Zero coupon	EUR	€100,39	52.000	€52.202,28	100,00	Nominale	1,72%
NL0000102234	ED9083541	NETHER 4% 01/37	Government	Aaa	NL	12,47	Fisso	EUR	€163,24	12.000	€19.888,27	163,00	Nominale	0,66%
NL0009446418	EI2397178	NETHERLANDS 3,75 1/	Government	Aaa	NL	15,96	Fisso	EUR	€176,10	3.000	€5.353,15	163,00	Nominale	0,18%

Portafoglio n. 676057

Strumenti in portafoglio

Obbligazioni

ISIN	Ticker Bloomberg	Denominazione	Tipo emittente	Rating Moody's	Paese	Duration	Tipo cedola	Divisa	Prezzo in Euro	Quantity	Controvalore	Costo di carico	Tipo tasso	Peso PTF
NL0012818504	AR6982797	NETHER 0 3/4 07/15/2	Government	Aaa	NL	6,75	Fisso	EUR	€108,73	11.000	€11.970,70	107,00	Nominale	0,40%
NL0015614579	ZO5449301	NETHER 0 01/15/52	Government	Aaa	NL	30,32	Fisso	EUR	€95,04	4.000	€3.801,40	90,00	Nominale	0,13%
Totale											-	€1.708.506,38		56,42%

Fondi

ISIN	Ticker Bloomberg	Denominazione	Tipologia	Paese	Divisa	Prezzo in Euro	Quantità	Controvalore	Costo di carico	Peso PTF
LU0335977202	SPIEURO LX	EF EQUITY EURO CL Z LTE	PC az non heg	LU	EUR	€ 176,14	3.692,45	€ 650.387,43	138,00	21,48%
LU1559924763	EUUEQUX LX	EF EQ USA - X	PC az non heg	LU	EUR	€ 184,73	881,58	€ 162.854,08	135,00	5,38%
Totale								€ 813.241,51		26,86%

Liquidità

Divisa	Valore PTF in divisa	Cambio	Controvalore	Peso PTF
EUR	506.248,51	1,00	€ 506.248,51	16,72%
Totale non euro				
Totale			€ 506.248,51	16,72%

Portafoglio n. 676057

Disclaimer

Copyright 2021, Standard & Poor's Financial Services LLC. Reproduction of S&P Credit Ratings in any form is prohibited except with the prior written permission of Standard & Poor's Financial Services LLC (together with its affiliates, S&P). S&P does not guarantee the accuracy, completeness, timeliness or availability of any information, including ratings, and is not responsible for any errors or omissions (negligent or otherwise), regardless of the cause, or for the results obtained from the use of ratings. S&P GIVES NO EXPRESS OR IMPLIED WARRANTIES, INCLUDING, BUT NOT LIMITED TO, ANY WARRANTIES OF MERCHANTABILITY OR FITNESS FOR A PARTICULAR PURPOSE OR USE. S&P shall not be liable for any direct, indirect, incidental, exemplary, compensatory, punitive, special or consequential damages, costs, expenses, legal fees, or losses (including lost income or profits and opportunity costs or losses caused by negligence) in connection with any use of Ratings. S&P's ratings are statements of opinions and are not statements of fact or recommendations to purchase, hold or sell securities. They do not address the market value of securities or the suitability of securities for investment purposes, and should not be relied on as investment advice.

I dati e le informazioni contenuti nell'ambito della presente comunicazione hanno carattere provvisorio e non costituiscono - ad ogni effetto - rendiconto del servizio di gestione di portafogli ai sensi dell'art. 62 Delibera Consob 11522/98 e successive modificazioni ed integrazioni.