

Fondo Pensione Dipendenti della Findomestic Banca S.p.A. - Comparto Linea Mix



Report al 29/02/2024

Portafoglio n. 675650

Informazioni anagrafiche

Portafoglio n.	675650	
Data inizio mandato	01/02/2002	
Banca d'appoggio	BFF Bank S.p.A.	
Service amministrativo	Previnet S.p.A.	
Relationship Manager	Antonio D'Angelo	Andrea Bernardi
	Antonio.Dangelo@eurizoncapital.com	Andrea.Bernardi@eurizoncapital.com
	02 88107142	02 88102029
	335 6357690	335 7211249

Portafoglio n. 675650

Dati di sintesi

Patrimonio inizio anno	€ 56.898.942,82
Patrimonio attuale	€ 58.718.685,05

Data inizio confronto benchmark	28/02/2002
Data inizio validità benchmark attuale	19/05/2023

Ripartizione per strumento

	Valore PTF	Peso PTF
Obbligazioni	€ 25.927.950,47	44,16%
Azioni	-	-
Fondi	€ 31.236.593,54	53,20%
Opzioni	-	-
Liquidità	€ 1.554.141,04	2,65%
Totale	€ 58.718.685,05	100,00%

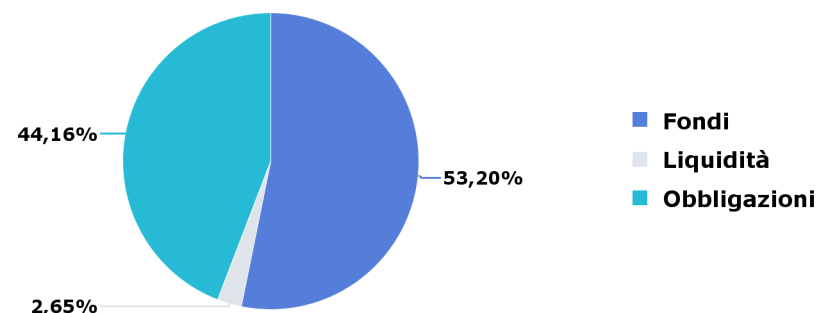

Indici del benchmark

	Peso BMK
MSCI EMU	35,00%
JPMorgan EMU IG	32,00%
FTSE Euro Inflation-Linked Securities 1-10 Years	10,00%
MSCI USA	10,00%
ESTRON + 0.085%	8,00%
MSCI Emerging Markets	5,00%
Totale	100,00%

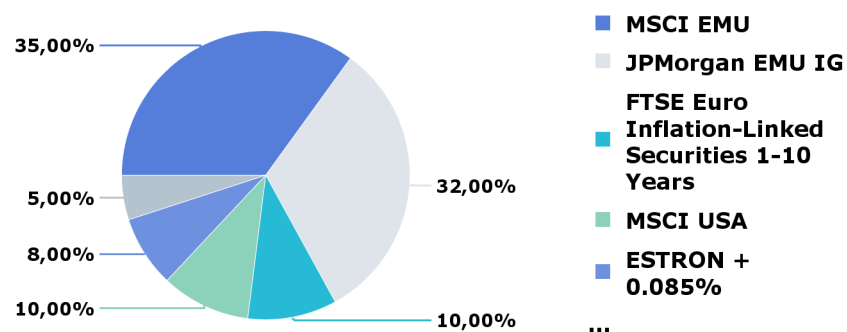

Portafoglio n. 675650

Dati di sintesi

Andamento portafoglio vs benchmark

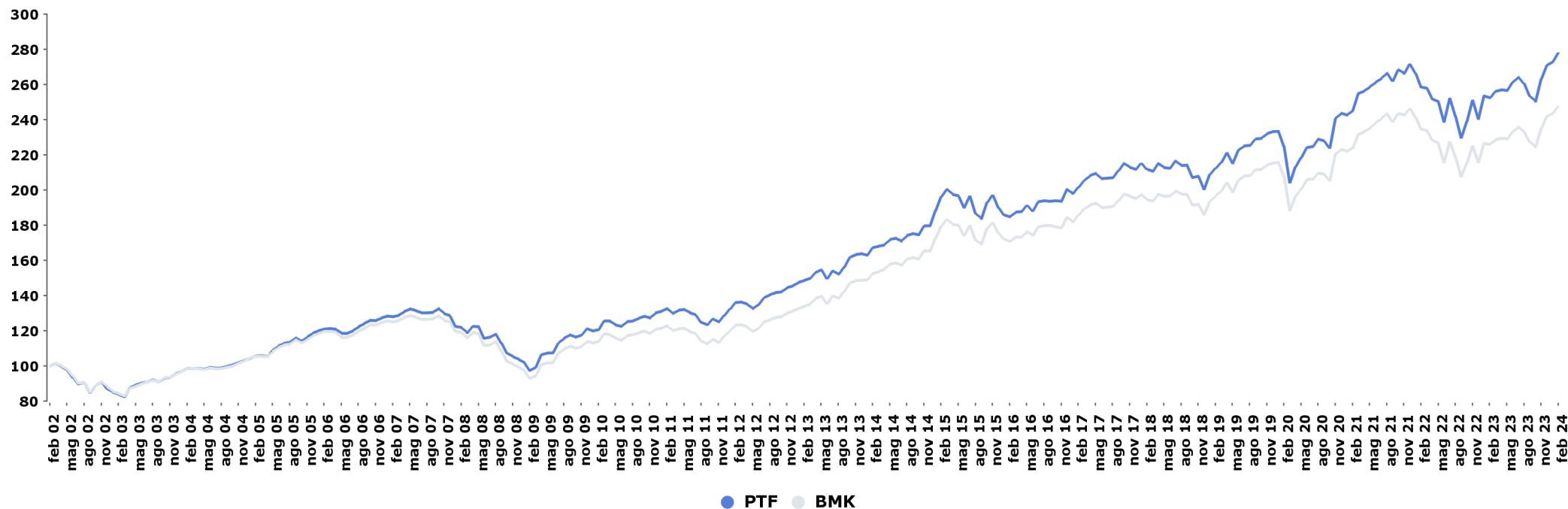

Performance da

	PTF	BMK	Delta
inizio confronto	177,94%	147,60%	30,34%
inizio anno	2,61%	2,36%	0,25%
inizio mese	1,82%	1,58%	0,24%

Indicatori di rischio

	PTF	BMK	Delta
Duration	2,95	2,68	0,27
Volatilità da inizio confronto	8,90%	8,72%	0,18%
Volatilità da inizio anno	4,04%	3,95%	0,09%
TEV ex-post*	0,94%		

* a 1 anno

Il calcolo delle performance non tiene conto di eventuali periodi di sospensione.

Portafoglio n. 675650

Performance

Performance annuali

	PTF	BMK	Delta
2023	12,60%	12,07%	0,53%
2022	-11,45%	-12,43%	0,98%
2021	11,50%	10,45%	1,05%
2020	4,46%	3,64%	0,82%
2019	16,30%	15,57%	0,73%
2018	-5,28%	-4,50%	-0,78%
2017	5,66%	5,67%	-0,01%
2016	5,40%	5,07%	0,33%
2015	5,80%	6,24%	-0,43%
2014	9,67%	11,17%	-1,50%

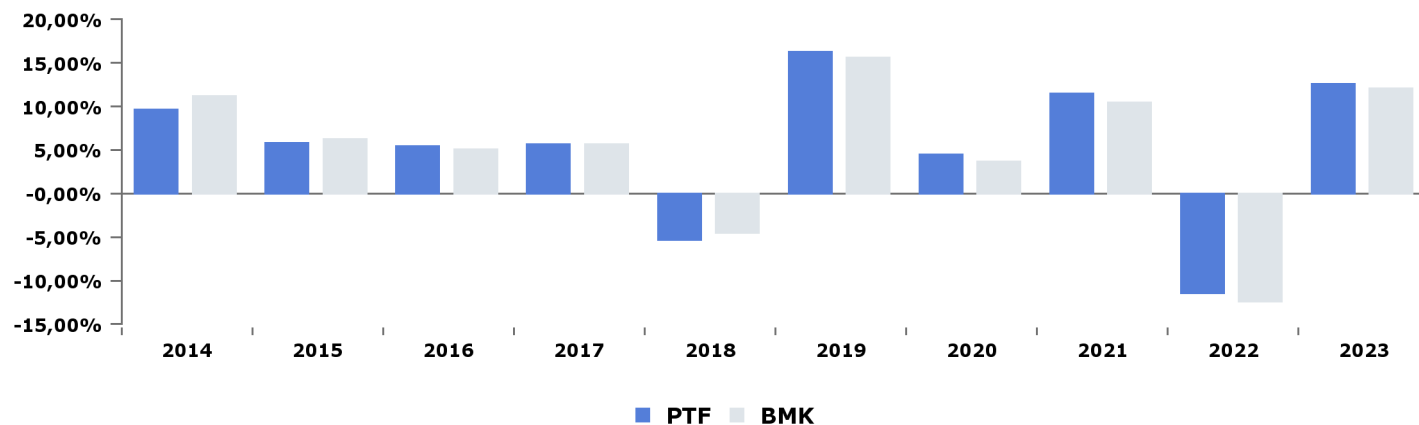

Performance mensili ultimi mesi

	PTF	BMK	Delta
feb 24	1,82%	1,58%	0,24%
gen 24	0,77%	0,77%	0,01%
dic 23	2,95%	2,93%	0,02%
nov 23	5,09%	4,69%	0,40%
ott 23	-1,25%	-1,34%	0,09%
set 23	-2,75%	-2,36%	-0,39%
ago 23	-1,30%	-1,20%	-0,10%
lug 23	1,11%	1,23%	-0,12%
giu 23	1,80%	1,71%	0,09%
mag 23	-0,15%	-0,16%	0,01%
apr 23	0,37%	0,35%	0,01%
mar 23	1,46%	1,23%	0,22%

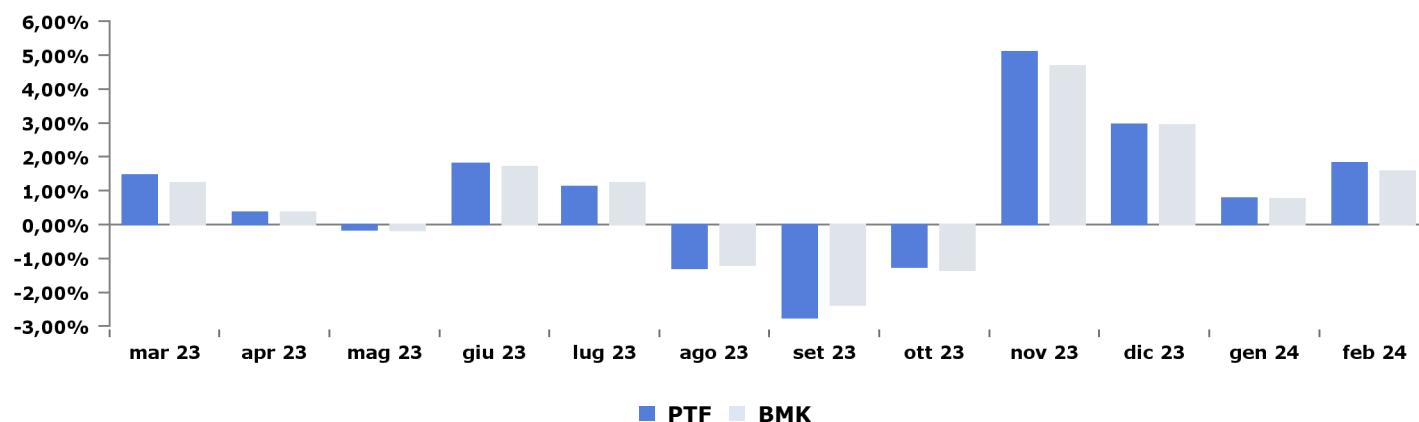

Il calcolo delle performance non tiene conto di eventuali periodi di sospensione.

Portafoglio n. 675650

Misure statistiche

Indicatori di rischio sul portafoglio

	1Y	3Y
Information Ratio	0,53	0,78
Sharpe Ratio*	1,04	0,41
Max drawdown	-5,62%	-16,61%
Alpha ex-post	0,00%	0,01%
Beta ex-post	1,05	1,04
Semi TEV % ex-post	0,69%	0,72%
TEV ex-post	0,94%	1,13%
Alpha di Jensen ex-post	0,13%	0,73%

* l'indice utilizzato è il Bloomberg Barclays Euro Treasury Bills Index

Altre misure

Turnover anno 2023	68,01%
Turnover gen 24	7,37%
Turnover ultimi 30 gg	-
Turnover ultimi 12 mesi	63,30%
Turnover da inizio anno	9,28%
Beta ex-ante	1,07
TEV ex-post semestrale ann.**	0,52%
TEV ex-post semestrale sem.***	0,37%
Historical daily VaR 99%****	1,27%

** è calcolata su 6 mesi di storia annualizzati

*** è calcolata su 6 mesi di storia semestralizzati

**** è il VaR storico giornaliero, livello di confidenza 99%

Indicatori di rischio portafoglio vs benchmark

	PTF	BMK
Duration	2,95	2,68
Volatilità inizio confronto	8,90%	8,72%
Volatilità 5 anni	10,53%	10,34%
Volatilità 3 anni	8,58%	8,17%
Volatilità 1 anno	6,75%	6,36%
Volatilità inizio anno	4,04%	3,95%

Portafoglio n. 675650

Portafoglio (1/2)

Asset allocation

	Valore PTF	Obbligazionario		Azionario		Monetario	
		Valore PTF	Peso PTF	Valore PTF	Peso PTF	Valore PTF	Peso PTF
29/02/2024	k€ 58.719	k€ 25.712	43,79%	k€ 31.321	53,34%	k€ 1.686	2,87%

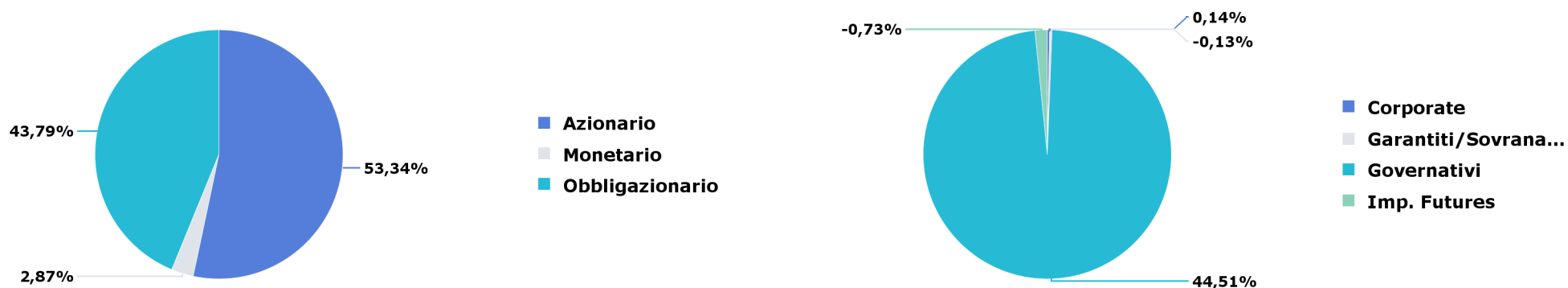

Evoluzione peso obbligazionario e azionario

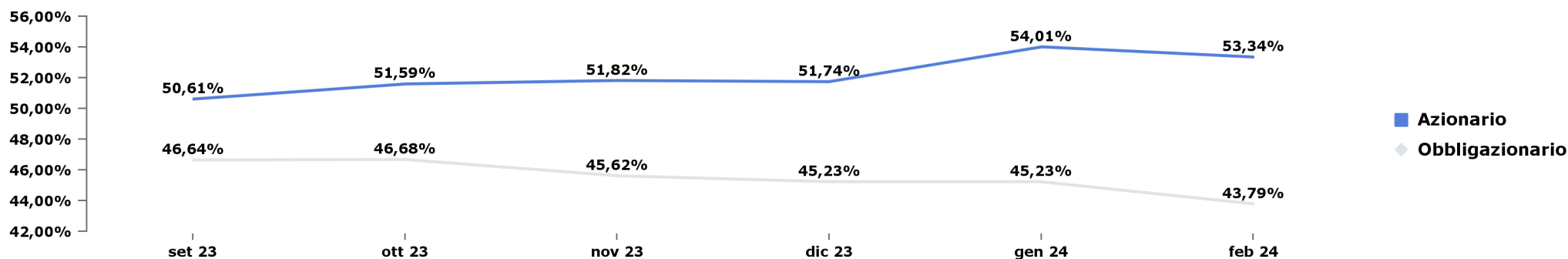

Portafoglio n. 675650

Portafoglio (2/2)

Divise

	Peso PTF	Peso BMK	Delta
EUR	82,92%	84,25%	-1,32%
USD	12,26%	10,64%	1,62%
HKD	0,93%	0,98%	-0,06%
INR	0,85%	0,91%	-0,07%
TWD	0,77%	0,87%	-0,09%
KRW	0,60%	0,65%	-0,05%
BRL	0,25%	0,28%	-0,03%
ZAR	0,21%	0,14%	0,07%
SAR	0,19%	0,23%	-0,04%
MXN	0,14%	0,14%	0,00%
CNH	0,12%	0,23%	-0,11%
THB	0,10%	0,08%	0,01%
RUB	0,09%	0,00%	0,09%
Altro	0,57%	0,60%	-0,03%
Totale	100,00%	100,00%	0,00%

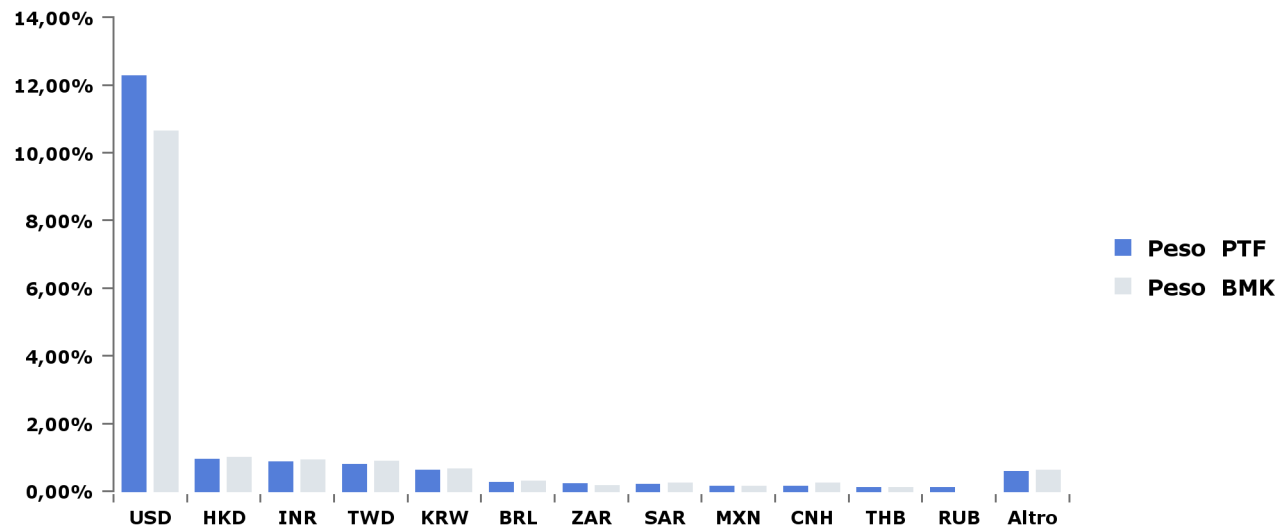

Portafoglio n. 675650

Portafoglio obbligazionario (1/9)

Obbligazionario: scadenza per tratti di curva

	Peso PTF	Peso BMK	Delta
0-1	5,56%	1,15%	4,42%
1-3	8,27%	8,54%	-0,27%
3-5	4,52%	7,85%	-3,33%
5-7	6,53%	7,40%	-0,87%
7-10	10,24%	7,47%	2,77%
>10	9,39%	8,51%	0,88%
IF	-0,73%	0,00%	-0,73%
Totale	43,79%	40,92%	2,87%

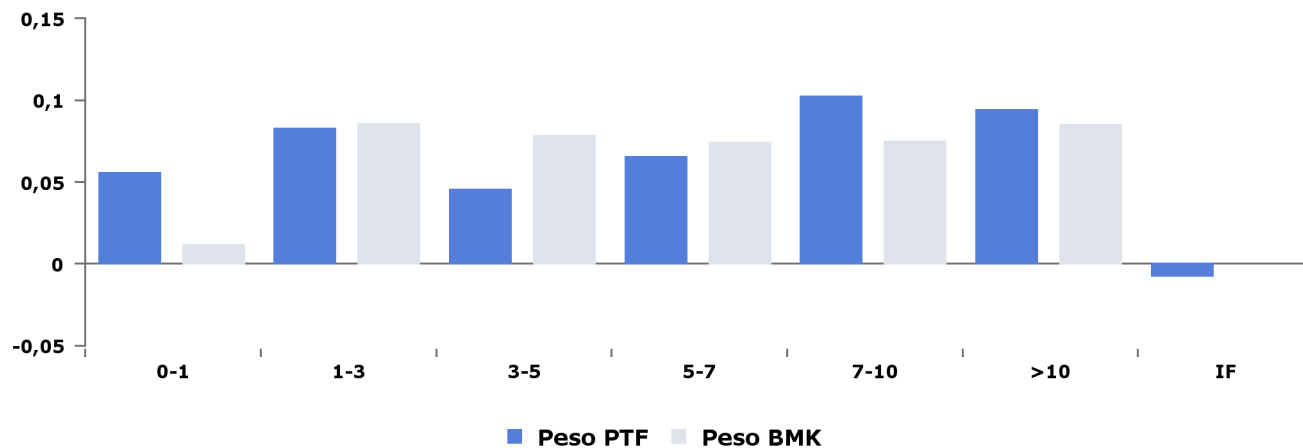

Obbligazionario: duration per tratti di curva

	Duration PTF	Duration BMK	Delta
0-1	0,04	0,01	0,03
1-3	0,15	0,16	-0,01
3-5	0,17	0,29	-0,12
5-7	0,38	0,41	-0,04
7-10	0,81	0,58	0,23
>10	1,41	1,23	0,19
IF	0,00	0,00	0,00
Totale	2,95	2,68	0,27

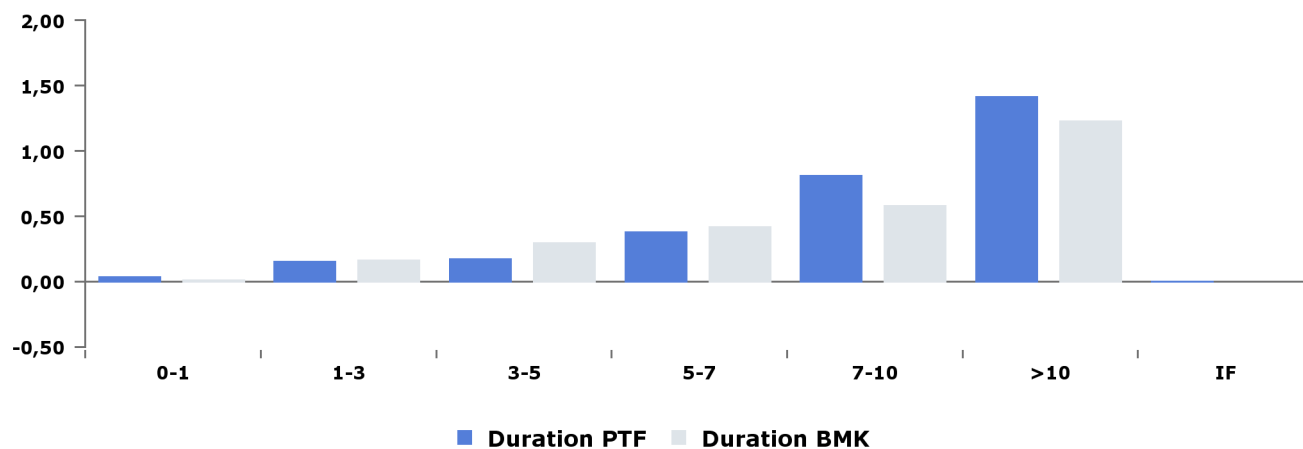

Portafoglio n. 675650

Portafoglio obbligazionario (2/9)

Obbligazionario: evoluzione duration

	Duration PTF	Duration BMK	Delta
29/02/2024	2,95	2,68	0,27
31/01/2024	3,09	2,74	0,35
29/12/2023	3,04	2,82	0,23
30/11/2023	2,98	2,55	0,44
31/10/2023	3,06	2,69	0,37
29/09/2023	2,96	2,65	0,30

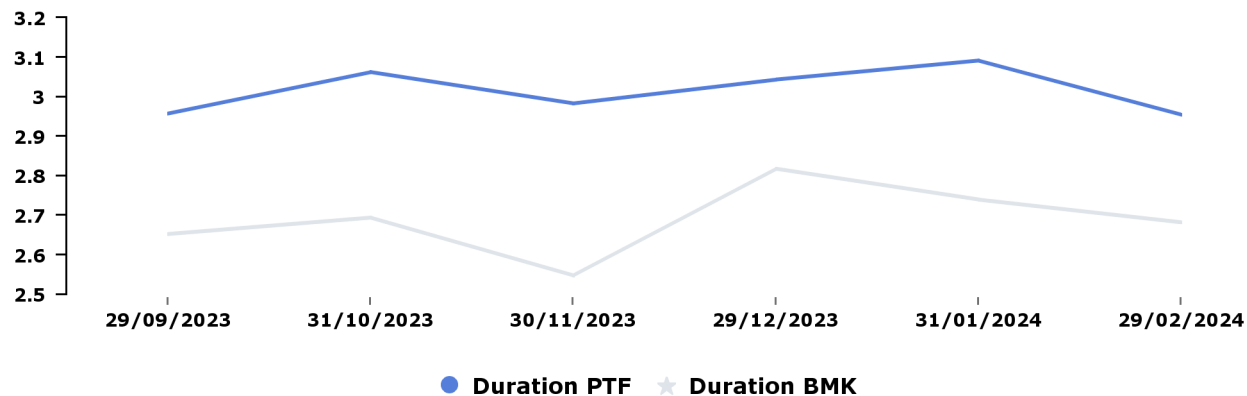

Obbligazionario: duration per tratti di curva vs mese precedente

	Duration PTF 29/02/2024	Delta
0-1	0,04	0,01
1-3	0,15	-0,02
3-5	0,17	-0,01
5-7	0,38	-0,02
7-10	0,81	-0,03
>10	1,41	-0,06
IF	0,00	0,00
Totale	2,95	-0,14

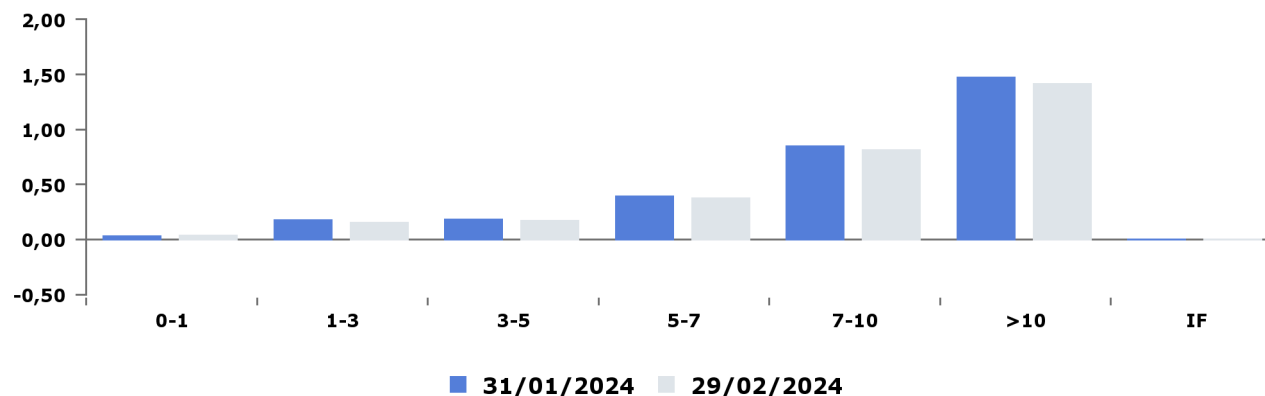

Portafoglio n. 675650

Portafoglio obbligazionario (3/9)

Obbligazionario: tipo emittente

	Governativi			di cui Inflation Linked			Garantiti / Sovranazionali			Corporate			Totale		
	Peso PTF	Peso BMK	Delta	Peso PTF	Peso BMK	Delta	Peso PTF	Peso BMK	Delta	Peso PTF	Peso BMK	Delta	Peso PTF	Peso BMK	Delta
29/02/2024	44,51%	40,82%	3,68%	8,91%	9,78%	-0,87%	-0,13%	0,00%	-0,13%	0,14%	0,10%	0,04%	44,51%	40,92%	3,59%

Obbligazionario: scadenza - tipo emittente

	Governativi			di cui Inflation Linked			Garantiti / Sovranazionali			Corporate			Totale		
	Peso PTF	Peso BMK	Delta	Peso PTF	Peso BMK	Delta	Peso PTF	Peso BMK	Delta	Peso PTF	Peso BMK	Delta	Peso PTF	Peso BMK	Delta
0-1	5,42%	1,15%	4,28%	0,09%	0,00%	0,09%	-	-	-	0,14%	0,00%	0,14%	5,56%	1,15%	4,42%
1-3	8,27%	8,54%	-0,27%	1,51%	1,91%	-0,40%	-	-	-	0,00%	0,00%	0,00%	8,27%	8,54%	-0,27%
3-5	4,52%	7,85%	-3,33%	1,74%	2,12%	-0,38%	-	-	-	-	-	-	4,52%	7,85%	-3,33%
5-7	6,53%	7,31%	-0,77%	2,91%	3,11%	-0,20%	-	-	-	0,00%	0,10%	-0,10%	6,53%	7,40%	-0,87%
7-10	10,24%	7,47%	2,77%	2,67%	2,64%	0,03%	-	-	-	-	-	-	10,24%	7,47%	2,77%
>10	9,52%	8,51%	1,01%	-	-	-	-0,13%	0,00%	-0,13%	-	-	-	9,39%	8,51%	0,88%
Totale	44,51%	40,82%	3,68%	8,91%	9,78%	-0,87%	-0,13%	0,00%	-0,13%	0,14%	0,10%	0,04%	44,51%	40,92%	3,59%

Obbligazionario: duration - tipo emittente

	Duration PTF	Duration BMK
Governativi	2,95	2,68
di cui Inflation Linked	0,48	0,51
Garantiti / Sovranazionali	0,00	0,00
Corporate	0,00	0,00

Portafoglio n. 675650

Portafoglio obbligazionario (4/9)

Obbligazionario: area geografica

	Peso PTF	Peso BMK	Delta
Europa	44,30%	40,92%	
AUSTRIA	1,46%	1,17%	0,29%
BELGIO	0,97%	1,71%	-0,73%
FINLANDIA	1,09%	0,49%	0,60%
FRANCIA	8,70%	12,14%	-3,44%
GERMANIA	9,89%	7,18%	2,71%
IRLANDA	0,15%	0,53%	-0,38%
ITALIA	11,73%	9,48%	2,26%
OLANDA	1,39%	1,37%	0,01%
PORTOGALLO	1,15%	0,64%	0,50%
SPAGNA	7,76%	6,20%	1,56%
Nord America	0,35%	0,00%	
Mercati emergenti e estremo oriente	0,00%	0,00%	
INDIA	0,00%	-	0,00%
Europa	-0,13%	0,00%	
Altro	-0,13%	-	-0,13%
Imp. Futures	-0,73%	0,00%	
Altro	-0,73%	-	-0,73%
America latina	0,00%	0,00%	
Altro	0,00%	-	0,00%

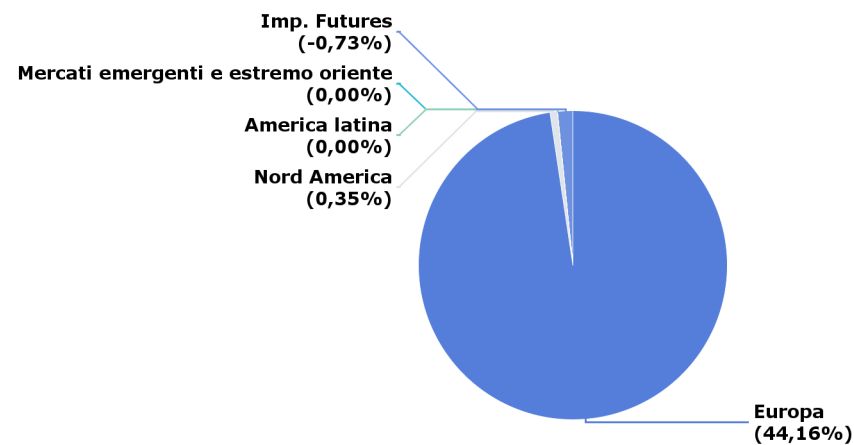

Portafoglio n. 675650

Portafoglio obbligazionario (5/9)

Obbligazionario: duration per paese

	Duration PTF	Duration BMK	Delta
Europa	2,94	2,68	0,25
GERMANIA	0,80	0,48	0,32
ITALIA	0,64	0,56	0,08
FRANCIA	0,57	0,76	-0,19
SPAGNA	0,53	0,41	0,13
OLANDA	0,18	0,11	0,07
AUSTRIA	0,08	0,10	-0,01
BELGIO	0,05	0,14	-0,09
FINLANDIA	0,04	0,04	0,00
PORTOGALLO	0,03	0,04	-0,01
IRLANDA	0,01	0,04	-0,03
Altro	0,00	0,00	0,00
Nord America	0,02	0,00	0,02
Imp. Futures	0,00	0,00	0,00
Altro	0,00	0,00	0,00
Mercati emergenti e estremo orient	0,00	0,00	0,00
INDIA	0,00	0,00	0,00
America latina	0,00	0,00	0,00
Altro	0,00	0,00	0,00

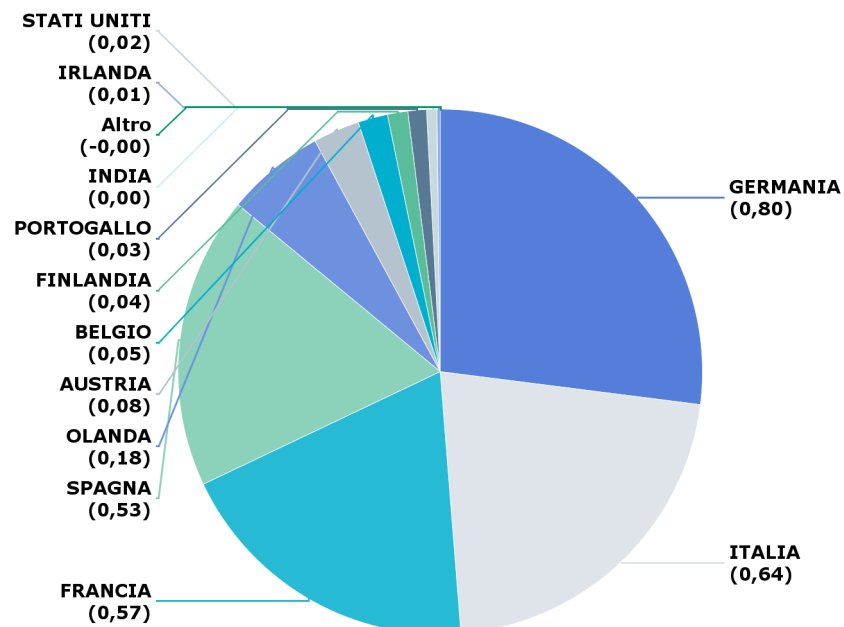

Portafoglio n. 675650

Portafoglio obbligazionario (6/9)

Obbligazionario: paese tipo emittente

	Governativi			di cui Inflation Linked			Garantiti / sovranzionali			Corporate		
	Peso PTF	Peso BMK	Delta	Peso PTF	Peso BMK	Delta	Peso PTF	Peso BMK	Delta	Peso PTF	Peso BMK	Delta
Europa	44,16%	40,82%	3,33%	8,91%	9,78%	-0,87%	-0,13%	0,00%	-0,13%	0,14%	0,10%	0,04%
Altro	-	-	-	-	-	-	-0,13%	0,00%	-0,13%	-	-	-
AUSTRIA	1,46%	1,17%	0,29%	-	-	-	-	-	-	-	-	-
BELGIO	0,97%	1,71%	-0,73%	-	-	-	-	-	-	-	-	-
FINLANDIA	1,09%	0,49%	0,60%	-	-	-	-	-	-	-	-	-
FRANCIA	8,70%	12,14%	-3,44%	3,66%	4,28%	-0,62%	-	-	-	-	-	-
GERMANIA	9,89%	7,18%	2,71%	1,33%	1,49%	-0,16%	-	-	-	-	-	-
IRLANDA	0,15%	0,53%	-0,38%	-	-	-	-	-	-	-	-	-
ITALIA	11,59%	9,38%	2,21%	2,51%	2,51%	0,00%	-	-	-	0,14%	0,10%	0,04%
OLANDA	1,39%	1,37%	0,01%	-	-	-	-	-	-	-	-	-
PORTOGALLO	1,15%	0,64%	0,50%	-	-	-	-	-	-	-	-	-
SPAGNA	7,76%	6,20%	1,56%	1,41%	1,50%	-0,09%	-	-	-	-	-	-
Nord America	0,35%	0,00%	0,35%	-	-	-	-	-	-	-	-	-
Mercati emergenti e estremo oriente	-	-	-	-	-	-	-	-	-	0,00%	0,00%	0,00%
INDIA	-	-	-	-	-	-	-	-	-	0,00%	0,00%	0,00%
America latina	0,00%	0,00%	0,00%	-	-	-	-	-	-	-	-	-
Altro	0,00%	0,00%	0,00%	-	-	-	-	-	-	-	-	-

Portafoglio n. 675650

Portafoglio obbligazionario (7/9)

Obbligazionario Rating S&P

	Peso PTF	Peso BMK	Delta
AAA	11,28%	8,55%	2,73%
AA	12,72%	16,04%	-3,32%
A	7,76%	6,20%	1,56%
BBB	12,61%	10,12%	2,49%
CCC	0,00%	0,00%	0,00%
ND	0,14%	0,00%	0,14%
IF	-0,73%	0,00%	-0,73%
Totale	43,79%	40,92%	2,87%

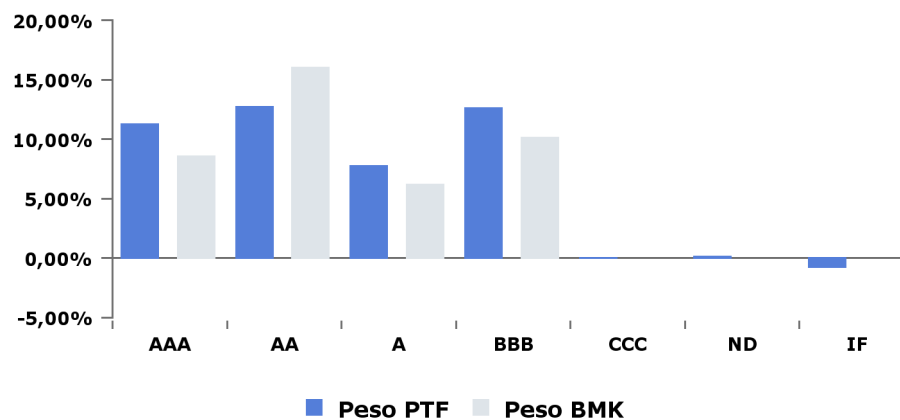

Obbligazionario Rating Moody's

	Peso PTF	Peso BMK	Delta
Aaa	11,48%	8,55%	2,93%
Aa	12,52%	16,04%	-3,52%
A	1,15%	0,64%	0,50%
Baa	19,36%	15,68%	3,68%
Ca	0,00%	0,00%	0,00%
ND	0,00%	0,00%	0,00%
IF	-0,73%	0,00%	-0,73%
Totale	43,79%	40,92%	2,87%

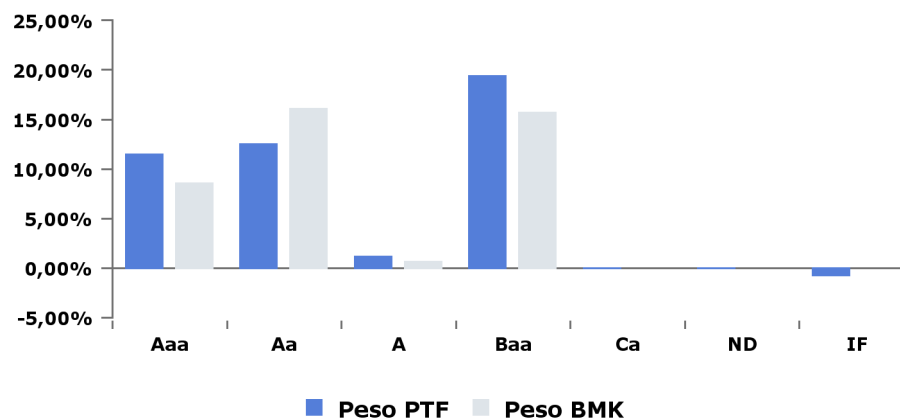

Portafoglio n. 675650

Portafoglio obbligazionario (8/9)

Obbligazionario: Rating S&P - tipo emittente

	Governativi			Garantiti / Sovranazionali			Corporate			Totale		
	Peso PTF	Peso BMK	Delta	Peso PTF	Peso BMK	Delta	Peso PTF	Peso BMK	Delta	Peso PTF	Peso BMK	Delta
AAA	11,28%	8,55%	2,73%	-	-	-	-	-	-	11,28%	8,55%	2,73%
AA+	2,75%	1,66%	1,09%	-	-	-	-	-	-	2,75%	1,66%	1,09%
AA	9,82%	14,38%	-4,56%	-	-	-	-	-	-	9,82%	14,38%	-4,56%
AA-	0,15%	-	0,15%	-	-	-	-	-	-	0,15%	-	0,15%
A	7,76%	6,20%	1,56%	-	-	-	-	-	-	7,76%	6,20%	1,56%
BBB+	1,15%	0,64%	0,50%	-	-	-	-	-	-	1,15%	0,64%	0,50%
BBB	11,59%	9,38%	2,21%	-0,13%	-	-0,13%	-	0,10%	-0,10%	11,46%	9,48%	1,98%
BBB-	-	-	-	-	-	-	0,00%	-	0,00%	0,00%	-	0,00%
CCC-	0,00%	-	0,00%	-	-	-	-	-	-	0,00%	-	0,00%
ND	-	-	-	-	-	-	0,14%	-	0,14%	0,14%	-	0,14%
Totale	44,51%	40,82%	3,68%	-0,13%	-	-0,13%	0,14%	0,10%	0,04%	44,51%	40,92%	3,59%

Portafoglio n. 675650

Portafoglio obbligazionario (9/9)

Obbligazionario: Rating Moody's - tipo emittente

	Governativi			Garantiti / Sovranazionali			Corporate			Totale		
	Peso PTF	Peso BMK	Delta	Peso PTF	Peso BMK	Delta	Peso PTF	Peso BMK	Delta	Peso PTF	Peso BMK	Delta
Aaa	11,48%	8,55%	2,93%	-	-	-	-	-	-	11,48%	8,55%	2,93%
Aa1	2,55%	1,66%	0,89%	-	-	-	-	-	-	2,55%	1,66%	0,89%
Aa2	8,85%	12,14%	-3,29%	-	-	-	-	-	-	8,85%	12,14%	-3,29%
Aa3	1,12%	2,24%	-1,12%	-	-	-	-	-	-	1,12%	2,24%	-1,12%
A3	1,15%	0,64%	0,50%	-	-	-	-	-	-	1,15%	0,64%	0,50%
Baa1	7,76%	6,20%	1,56%	-	-	-	0,14%	0,10%	0,04%	7,90%	6,30%	1,60%
Baa2	-	-	-	-0,13%	0,00%	-0,13%	-	-	-	-0,13%	-	-0,13%
Baa3	11,59%	9,38%	2,21%	-	-	-	0,00%	0,00%	0,00%	11,59%	9,38%	2,21%
Ca	0,00%	0,00%	0,00%	-	-	-	-	-	-	0,00%	-	0,00%
ND	-	-	-	-	-	-	0,00%	0,00%	0,00%	0,00%	-	0,00%
Totale	44,51%	40,82%	3,68%	-0,13%	0,00%	-0,13%	0,14%	0,10%	0,04%	44,51%	40,92%	3,59%

Portafoglio n. 675650

Portafoglio azionario (1/2)

Azionario: area geografica

	Peso PTF	Peso BMK	Delta
Europa	36,12%	34,98%	1,14%
FRANCIA	12,58%	12,40%	0,18%
GERMANIA	9,11%	9,08%	0,03%
OLANDA	5,11%	4,92%	0,19%
SPAGNA	2,86%	2,71%	0,15%
ITALIA	2,52%	2,46%	0,06%
FINLANDIA	1,35%	1,07%	0,28%
BELGIO	1,07%	0,96%	0,11%
Altro	1,52%	1,38%	0,15%
Nord America	12,01%	10,80%	1,21%
America latina	0,43%	0,47%	-0,03%
Mercati emergenti e estremo oriente	4,46%	4,56%	-0,10%
Altri	0,33%	0,40%	-0,07%

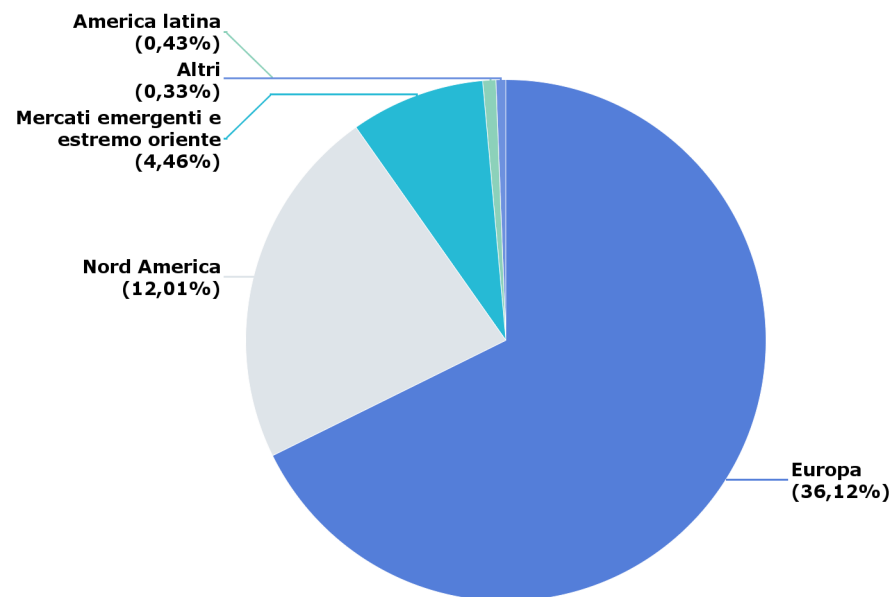

Portafoglio n. 675650

Portafoglio azionario (2/2)

Azionario: settore

	Peso PTF	Peso BMK	Delta
Information Technology	10,27%	9,38%	0,89%
Financials	10,02%	9,06%	0,96%
Consumer Discretionary	7,59%	7,42%	0,17%
Industrials	7,33%	7,41%	-0,09%
Consumer Staples	3,88%	3,52%	0,36%
Health Care	3,50%	3,90%	-0,40%
Communication Services	2,78%	2,85%	-0,06%
Utilities	2,71%	2,26%	0,45%
Energy	2,48%	2,19%	0,30%
Materials	2,15%	2,54%	-0,39%
Real Estate	0,63%	0,66%	-0,03%
Other/N.A.	0,00%	0,00%	0,00%
Totale	53,34%	51,19%	2,15%

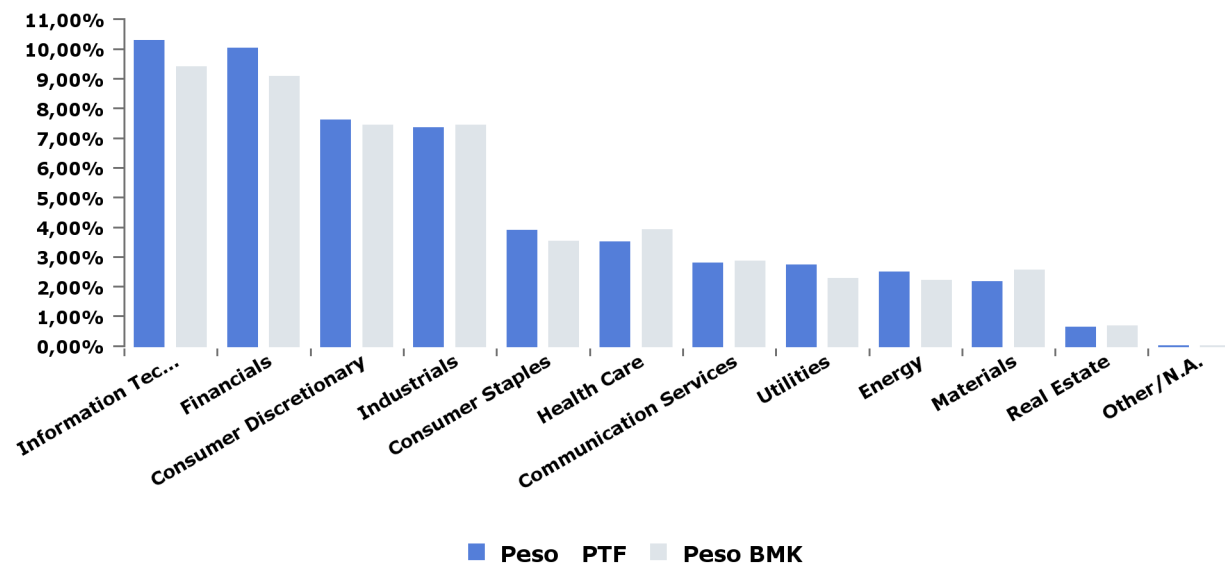

Portafoglio n. 675650

Strumenti in portafoglio

Obbligazioni

ISIN	Ticker Bloomberg	Denominazione	Tipo emittente	Rating Moody's	Paese	Duration	Tipo cedola	Divisa	Prezzo in Euro	Quantity	Controvalore	Costo di carico	Tipo tasso	Peso PTF
AT0000A2CQD2	ZP7632067	RAGB 0 02/20/30	Government	Aa1	AT	5,8	Fisso	EUR	€85,07	1.007.000	€856.695,20	82,00	Nominale	1,46%
BE0000333428	EK1192989	BGB 3 06/22/34	Government	Aa3	BE	8,58	Fisso	EUR	€100,47	216.000	€221.474,67	106,00	Nominale	0,38%
BE0000335449	EK7448872	BGB 1 06/22/31	Government	Aa3	BE	6,81	Fisso	EUR	€88,37	191.000	€170.107,51	104,00	Nominale	0,29%
BE0000342510	AM4102076	BGB 0,5% 10/24	Government	Aa3	BE	0,62	Fisso	EUR	€98,07	183.000	€179.785,77	98,00	Nominale	0,31%
DE0001030559	EK1581793	DBRI 0 1/2 04/15/30 I	Government	Aaa	DE	5,99	Fisso	EUR	€125,44	391.000	€492.589,20	131,00	Reale	0,84%
DE0001030567	EK7815401	DBRI 0.1 04/15/26 I/L	Government	Aaa	DE	2,09	Fisso	EUR	€121,70	47.000	€57.249,20	121,00	Reale	0,10%
DE0001030583	BN8684431	DBRI 0.1 04/15/33	Government	Aaa	DE	9,04	Fisso	EUR	€115,77	201.000	€232.907,25	117,00	Reale	0,40%
DE0001102366	EK4694379	DBR 1 08/15/24	Government	Aaa	DE	0,44	Fisso	EUR	€98,81	327.000	€324.890,79	98,00	Nominale	0,55%
DE0001102473	AZ4612356	DBR 0 08/15/29	Government	Aaa	DE	5,32	Fisso	EUR	€88,03	256.000	€225.356,93	87,00	Nominale	0,38%
DE0001102572	BR2469814	DBR 0 08/15/52	Government	Aaa	DE	27,75	Fisso	EUR	€49,54	739.000	€366.093,60	46,00	Nominale	0,62%
DE0001102580	BT2450315	DBR 0 02/15/32	Government	Aaa	DE	7,77	Fisso	EUR	€83,24	1.390.000	€1.157.008,24	84,00	Nominale	1,97%
DE0001102598	BV9824384	DBR 1 05/15/38	Government	Aaa	DE	12,73	Fisso	EUR	€81,76	1.330.000	€1.097.932,94	81,00	Nominale	1,87%
DE0001104891	BY1915333	BKO 0.4 09/13/24	Government	Aaa	DE	0,52	Fisso	EUR	€98,30	364.000	€358.480,66	97,00	Nominale	0,61%
DE0001104909	ZN0726002	BKO 2.2 12/12/24	Government	Aaa	DE	0,75	Fisso	EUR	€98,98	175.000	€174.047,76	99,00	Nominale	0,30%
DE0001135226	EC8300625	BUNDES 4,75% 07/34	Government	Aaa	DE	8,19	Fisso	EUR	€121,13	335.000	€416.233,32	123,00	Nominale	0,71%
DE0001135432	EI3229347	DBR 3,25%07/2042	Government	Aaa	DE	13,69	Fisso	EUR	€109,60	149.000	€166.485,36	108,00	Nominale	0,28%
DE000BU22023	ZJ7180004	BKO 3.1 09/18/25	Government	Aaa	DE	1,46	Fisso	EUR	€99,98	162.000	€165.037,93	100,00	Nominale	0,28%
DE000BU22031	ZH3775116	BKO 3.1 12/12/25	Government	Aaa	DE	1,69	Fisso	EUR	€100,15	568.000	€575.250,53	100,00	Nominale	0,98%
ES00000121S7	EH9842699	BONOS 4,7% 07/41	Government	Baa1	ES	11,88	Fisso	EUR	€113,47	555.000	€644.988,18	120,00	Nominale	1,10%
ES00000126B2	EK3289700	SPGB 2,75% 10/24	Government	Baa1	ES	0,63	Fisso	EUR	€99,38	365.000	€366.070,00	99,00	Nominale	0,62%
ES00000127C8	EK8232556	SPGBEI 1% 11/30 I/L	Government	Baa1	ES	6,48	Fisso	EUR	€123,50	243.000	€300.856,25	128,00	Reale	0,51%
ES00000128Q6	AM6067459	SPGB 2,35% 07/30/33	Government	Baa1	ES	8,13	Fisso	EUR	€93,17	950.000	€898.158,90	94,00	Nominale	1,53%
ES00000128S2	AN3598314	SPGBEI 0,65% 11/27 I	Government	Baa1	ES	3,67	Fisso	EUR	€121,98	211.000	€257.787,32	116,00	Reale	0,44%
ES0000012B88	AT2820591	SPGB 1,4% 07/28	Government	Baa1	ES	4,14	Fisso	EUR	€93,76	367.000	€347.118,06	105,00	Nominale	0,59%
ES0000012C12	AU4693654	SPGBEI 0,7% 11/33 I/	Government	Baa1	ES	9,32	Fisso	EUR	€116,29	230.000	€267.946,12	116,00	Reale	0,46%
ES0000012G00	BG2707340	SPGB 1 10/31/50	Government	Baa1	ES	21,11	Fisso	EUR	€54,04	497.000	€270.197,03	74,00	Nominale	0,46%
ES0000012G34	BJ0516218	SPGB 1 1/4 10/31/30	Government	Baa1	ES	6,2	Fisso	EUR	€89,44	336.000	€301.900,20	106,00	Nominale	0,51%
ES0000012G91	ZO8777807	SPGB 0 01/31/26	Government	Baa1	ES	1,86	Fisso	EUR	€94,31	957.000	€902.585,04	93,00	Nominale	1,54%
FI4000278551	AO9389500	RFGB 0,5% 09/27	Government	Aa1	FI	3,4	Fisso	EUR	€92,41	690.000	€639.182,47	98,00	Nominale	1,09%
FR0000188799	EC7356149	OAT 3,15% 07/32 I/L	Government	Aa2	FR	7,44	Fisso	EUR	€184,50	169.000	€316.666,77	200,00	Reale	0,54%
FR0010171975	ED8307479	OAT 4% 04/55	Government	Aa2	FR	17,96	Fisso	EUR	€112,85	187.000	€217.365,01	150,00	Nominale	0,37%
FR0011008705	EI5686858	FRTR 1,85% 07/27 I/L	Government	Aa2	FR	3,27	Fisso	EUR	€137,82	397.000	€552.923,84	145,00	Reale	0,94%
FR0011461037	EJ6098374	FRTR 3,25% 05/45	Government	Aa2	FR	14,79	Fisso	EUR	€100,16	341.000	€350.020,60	112,00	Nominale	0,60%
FR0011962398	EK3074136	FRTR 1 3/4 11/25/24	Government	Aa2	FR	0,7	Fisso	EUR	€98,67	513.000	€508.521,59	99,00	Nominale	0,87%
FR0011982776	EK3265163	FRTR 0,7% 07/30 I/L	Government	Aa2	FR	6,22	Fisso	EUR	€125,28	240.000	€301.926,42	131,00	Reale	0,51%
FR0012558310	EK7554323	FRTR 0.1 03/01/25 I/L	Government	Aa2	FR	0,98	Fisso	EUR	€116,07	144.000	€167.308,79	112,00	Reale	0,28%
FR0012938116	UV7155053	FRTR 1 11/25/25	Government	Aa2	FR	1,66	Fisso	EUR	€96,56	779.000	€754.261,25	96,00	Nominale	1,28%
FR0013410552	AX7057695	FRTR 0.1 03/01/29 I/L	Government	Aa2	FR	4,95	Fisso	EUR	€115,98	402.000	€466.710,44	114,00	Reale	0,79%
FR0013515806	BJ7361725	FRTR 0 1/2 05/25/40	Government	Aa2	FR	14,88	Fisso	EUR	€66,55	643.000	€430.395,34	76,00	Nominale	0,73%

Portafoglio n. 675650

Strumenti in portafoglio

Obbligazioni

ISIN	Ticker Bloomberg	Denominazione	Tipo emittente	Rating Moody's	Paese	Duration	Tipo cedola	Divisa	Prezzo in Euro	Quantity	Controvalore	Costo di carico	Tipo tasso	Peso PTF
FR0013519253	BK0496913	FRTR 0.1 03/01/26	Government	Aa2	FR	1,98	Fisso	EUR	€115,97	43.000	€49.917,16	112,00	Reale	0,09%
FR0014001N38	BN5634736	FRTR 0.1 07/25/31	Government	Aa2	FR	7,33	Fisso	EUR	€114,16	258.000	€294.713,71	123,00	Reale	0,50%
FR001400BKZ3	BX5681560	FRTR 2 11/25/32	Government	Aa2	FR	7,8	Fisso	EUR	€93,83	741.000	€699.160,10	92,00	Nominale	1,19%
IE00BDHDPK44	AQ5958584	IRISH 0,9% 05/28	Government	Aa3	IE	4	Fisso	EUR	€93,27	93.000	€87.406,15	106,00	Nominale	0,15%
IT0003934657	EF1307950	BTP 4% 01/02/37	Government	Baa3	IT	9,79	Fisso	EUR	€100,39	165.000	€166.151,19	98,00	Nominale	0,28%
IT0004735152	EI7048099	BTPS 3,1% 09/26 I/L	Government	Baa3	IT	2,4	Fisso	EUR	€137,14	260.000	€361.413,58	137,00	Reale	0,62%
IT0005001547	EK0933524	BTPS 3 3/4 09/01/24	Government	Baa3	IT	0,48	Fisso	EUR	€99,99	264.000	€268.891,12	100,00	Nominale	0,46%
IT0005004426	EK1217422	BTPS I/L 2,35 9/24 I/L	Government	Baa3	IT	0,52	Fisso	EUR	€125,16	40.000	€50.599,84	122,00	Reale	0,09%
IT0005045270	EK4572963	BTPS 2 1/2 12/01/24	Government	Baa3	IT	0,71	Fisso	EUR	€99,19	302.000	€301.398,27	99,00	Nominale	0,51%
IT0005127086	UV6569569	BTPS 2 12/01/25	Government	Baa3	IT	1,66	Fisso	EUR	€97,77	1.047.000	€1.028.801,07	97,00	Nominale	1,75%
IT0005138828	QJ1237321	BTPS 1,25% 09/32 I/L	Government	Baa3	IT	7,94	Fisso	EUR	€119,72	220.000	€264.928,61	113,00	Reale	0,45%
IT0005240350	AM2016153	BTPS 2,45% 09/01/33	Government	Baa3	IT	8,15	Fisso	EUR	€90,00	1.032.000	€941.372,53	89,00	Nominale	1,60%
IT0005246134	AM7652176	BTPS 1,3% 05/28 I/L	Government	Baa3	IT	4,03	Fisso	EUR	€122,79	172.000	€212.001,20	119,00	Reale	0,36%
IT0005383309	ZR3437988	BTPS 1.35 04/01/30	Government	Baa3	IT	5,6	Fisso	EUR	€88,76	629.000	€561.803,72	91,00	Nominale	0,96%
IT0005386245	ZR7888244	BTPS 0.35 02/01/25	Government	Baa3	IT	0,88	Fisso	EUR	€97,13	634.000	€615.974,89	96,00	Nominale	1,05%
IT0005387052	ZR9250799	BTPS 0,4 05/15/30 I/L	Government	Baa3	IT	6,02	Fisso	EUR	€111,18	131.000	€145.821,70	109,00	Reale	0,25%
IT0005398406	ZP5131328	BTPS 2.45 09/01/50	Government	Baa3	IT	17,46	Fisso	EUR	€72,39	546.000	€401.901,14	86,00	Nominale	0,68%
IT0005415416	BK1983232	BTPS 0.65 05/15/26 II	Government	Baa3	IT	2,15	Fisso	EUR	€115,71	216.000	€250.424,98	112,00	Reale	0,43%
IT0005425233	BM0807123	BTPS 1.7 09/01/51	Government	Baa3	IT	19,34	Fisso	EUR	€60,88	111.000	€68.515,11	90,00	Nominale	0,12%
IT0005445306	BP4786771	BTPS 0 1/2 07/15/28	Government	Baa3	IT	4,18	Fisso	EUR	€88,89	628.000	€558.617,38	90,00	Nominale	0,95%
IT0005482994	BU0694846	BTPS 0.1 05/15/33	Government	Baa3	IT	8,99	Fisso	EUR	€98,63	192.000	€189.433,63	97,00	Reale	0,32%
IT0005530032	ZM3378175	BTPS 4.45 09/01/43	Government	Baa3	IT	12,73	Fisso	EUR	€102,38	376.000	€393.268,83	101,00	Nominale	0,67%
IT0005549388	ZK9121755	BOTS 0 06/14/24	Government	Baa3	IT	0,28	Zero coupon	EUR	€98,97	1.000	€989,66	97,00	Nominale	0,00%
IT0005559817	ZI2518747	BOTS 0 08/14/24	Government	Baa3	IT	0,44	Zero coupon	EUR	€98,37	26.000	€25.576,20	96,00	Nominale	0,04%
NL00150006U0	BN9427251	NETHER 0 07/15/31	Government	Aaa	NL	7,17	Fisso	EUR	€82,67	699.000	€577.884,70	91,00	Nominale	0,98%
NL0015614579	ZO5449301	NETHER 0 01/15/52	Government	Aaa	NL	27,14	Fisso	EUR	€48,00	494.000	€237.115,11	62,00	Nominale	0,40%
PTOTETO0012	JV6513743	PGB 2,875% 07/26	Government	A3	PT	2,23	Fisso	EUR	€100,40	480.000	€490.328,19	100,00	Nominale	0,84%
PTOTEXO0024	AW5986319	PGB 1,95% 06/29	Government	A3	PT	4,86	Fisso	EUR	€96,49	187.000	€183.024,22	105,00	Nominale	0,31%
Totale											-	€25.927.950,47		44,16%

Fondi

ISIN	Ticker Bloomberg	Denominazione	Tipologia	Paese	Divisa	Prezzo in Euro	Quantità	Controvalore	Costo di carico	Peso PTF
LU0335977202	SPIEURO LX	EF EQUITY EURO CL Z LTE	PC az non heg	LU	EUR	€ 207,22	103.190,87	€ 21.383.212,91	145,00	36,42%
LU0457148020	ESYEEMZ LX	EF EQUITY EMERGING MARKET	PC az non heg	LU	EUR	€ 285,90	10.044,96	€ 2.871.854,34	273,00	4,89%
LU1559924763	EUEEQUX LX	EF EQ USA - X	PC az non heg	LU	EUR	€ 229,84	30.375,59	€ 6.981.526,29	175,00	11,89%
Totale								€ 31.236.593,54		53,20%

Portafoglio n. 675650

Strumenti in portafoglio

Liquidità

Divisa	Valore PTF in divisa	Cambio	Controvalore	Peso PTF
EUR	1.554.141,04	1,00	€ 1.554.141,04	2,65%
Totale non euro				
Totale			€ 1.554.141,04	2,65%

Portafoglio n. 675650

Disclaimer

Copyright 2024, Standard & Poor's Financial Services LLC. Reproduction of S&P Credit Ratings in any form is prohibited except with the prior written permission of Standard & Poor's Financial Services LLC (together with its affiliates, S&P). S&P does not guarantee the accuracy, completeness, timeliness or availability of any information, including ratings, and is not responsible for any errors or omissions (negligent or otherwise), regardless of the cause, or for the results obtained from the use of ratings. S&P GIVES NO EXPRESS OR IMPLIED WARRANTIES, INCLUDING, BUT NOT LIMITED TO, ANY WARRANTIES OF MERCHANTABILITY OR FITNESS FOR A PARTICULAR PURPOSE OR USE. S&P shall not be liable for any direct, indirect, incidental, exemplary, compensatory, punitive, special or consequential damages, costs, expenses, legal fees, or losses (including lost income or profits and opportunity costs or losses caused by negligence) in connection with any use of Ratings. S&P's ratings are statements of opinions and are not statements of fact or recommendations to purchase, hold or sell securities. They do not address the market value of securities or the suitability of securities for investment purposes, and should not be relied on as investment advice.

I dati e le informazioni contenuti nell'ambito della presente comunicazione hanno carattere provvisorio e non costituiscono - ad ogni effetto - rendiconto del servizio di gestione di portafogli ai sensi dell'art. 62 Delibera Consob 11522/98 e successive modificazioni ed integrazioni.